

TÉCNICAS INSTRUMENTALES EN QUÍMICA

Sexo		
	Frecuencia	Porcentaje
Hombre	8	44,4
Mujer	10	55,6
Total	18	100

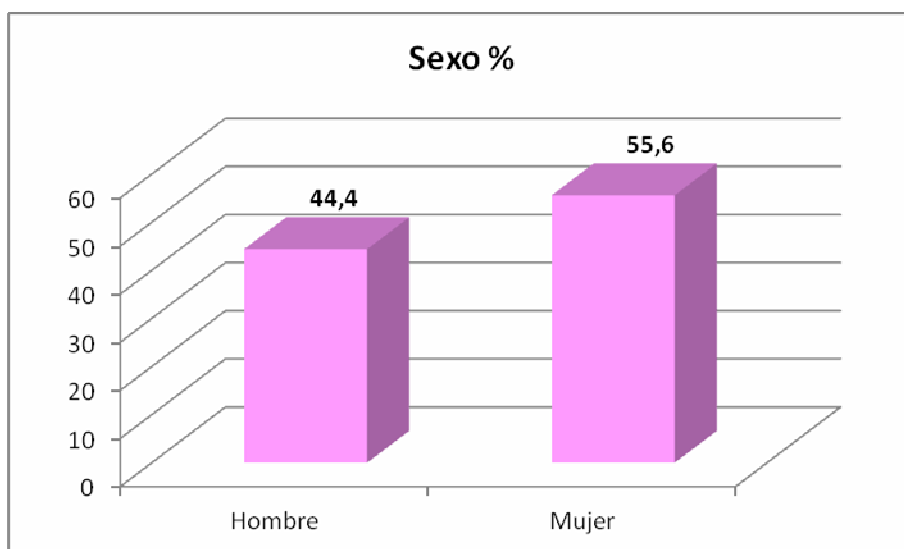

Como podemos apreciar en la gráfica el 55,6% que realizar el master de Técnicas instrumentales en químicas son mujeres y 44,4% son hombres.

Edad inicio posgrado		
	Frecuencia	Porcentaje
<25 años	4	22,22
de 25 a 30	12	66,67
de 30 a 35	1	5,6
más de 35 años	1	5,6

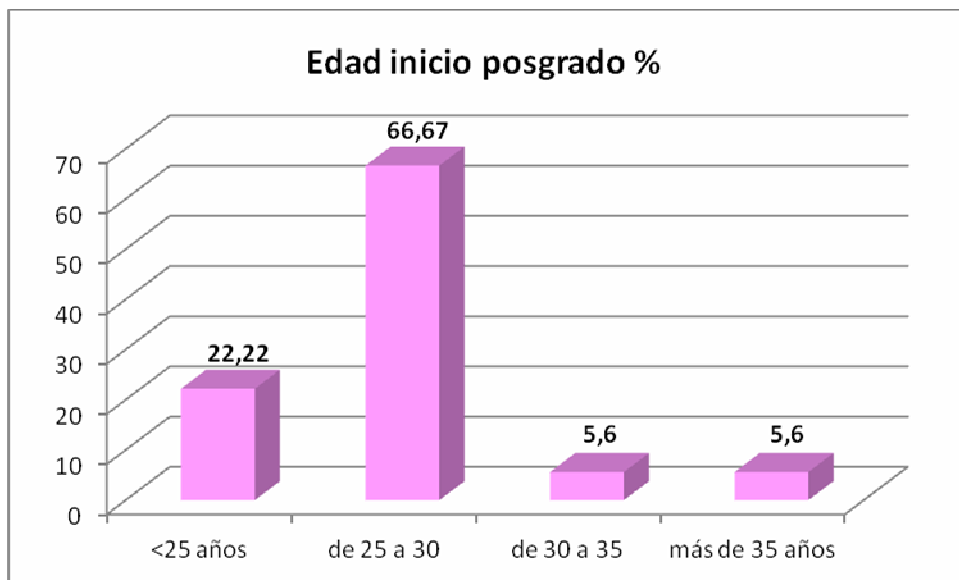

El 66,67% inicia sus estudios de posgrado entre 25-30 años y menos de 25 años un 22,22%.

Vía de acceso		
	Frecuencia	Porcentaje
Diplomatura	2	11,1
Licenciatura	15	83,3
Total	17	94,4

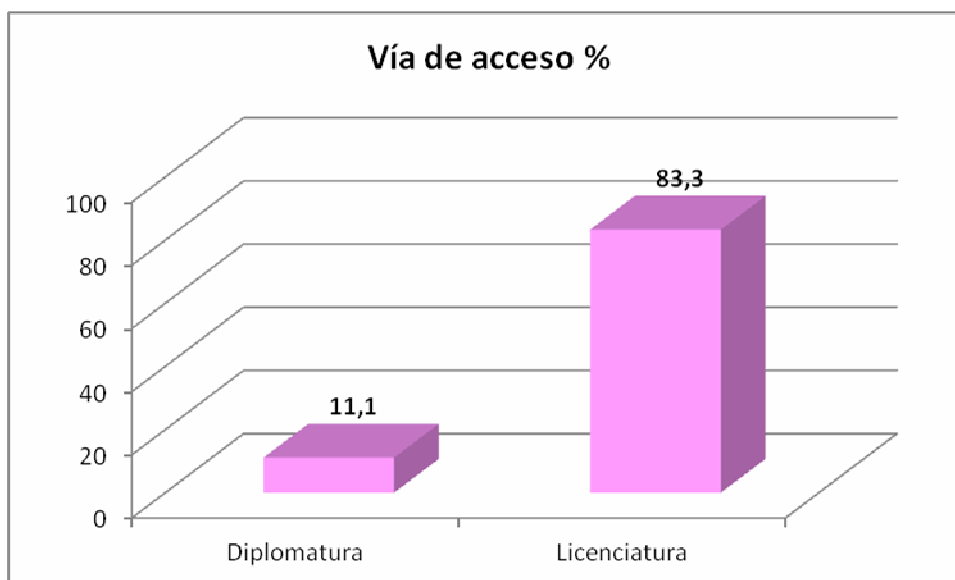

El 83,3% habría accedido al máster a través de una licenciatura, mientras que el 11,1% restante lo inició a través de diplomatura

¿Ha realizado otros estudios de posgrado?		
	Frecuencia	Porcentaje
si	12	66,7
no	6	33,3
Total	18	100

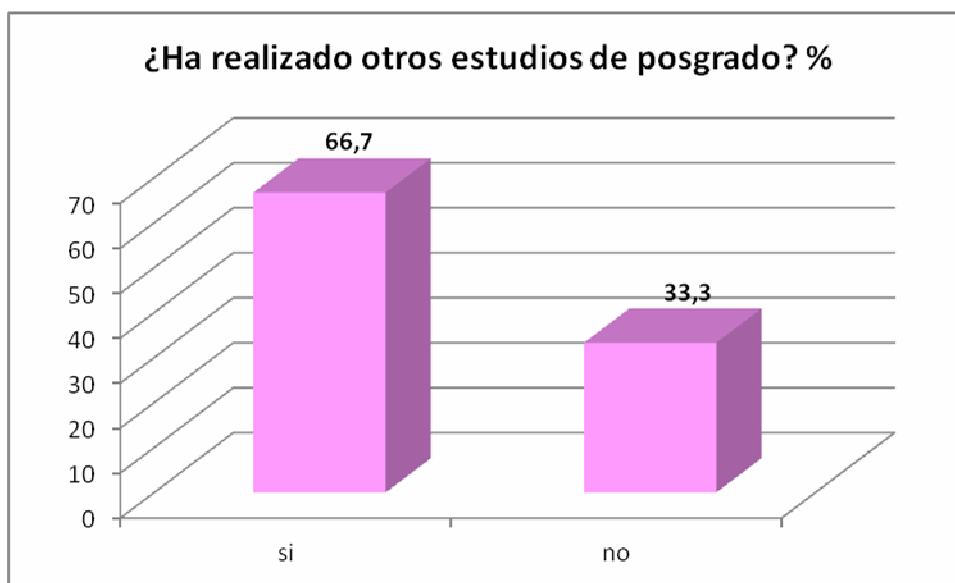

Nos confirma 66,7% de haber realizado estudios de posgrados mientras un 33,3% no realizar otros.

Tipo de posgrado realizado		
	frecuencia	porcentaje
Máster	6	50
Doctorado	0	0
Curso Experto	7	58,33

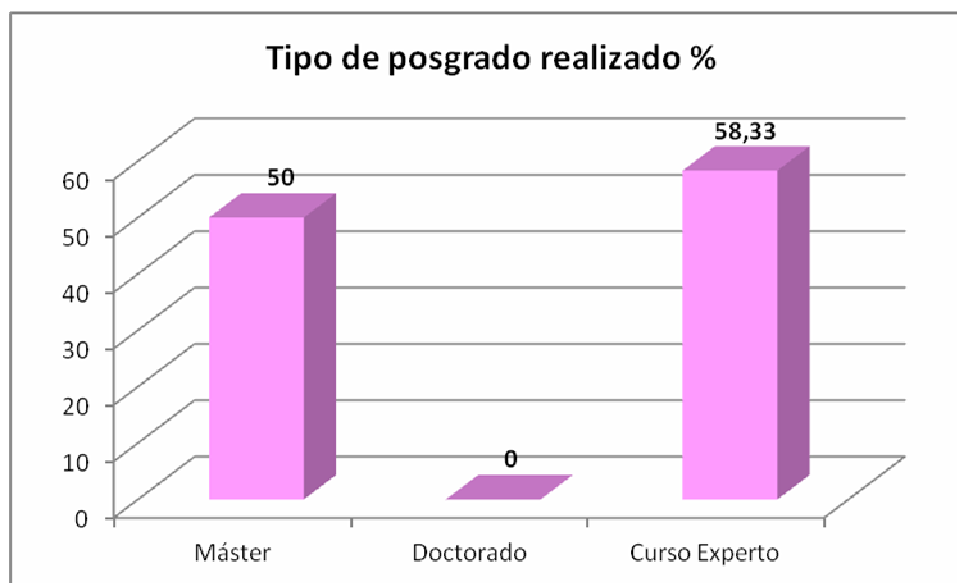

Como nos refleja la gráfica el 58,33% han realizado curso de experto y 50% se forman mediante máster.

¿Lo realizó en la UHU?		
	Frecuencia	Porcentaje
dentro de la UHU	9	75
fuera de la UHU	2	16,7
Dentro y Fuera de la UHU	1	8,3
Total	12	100

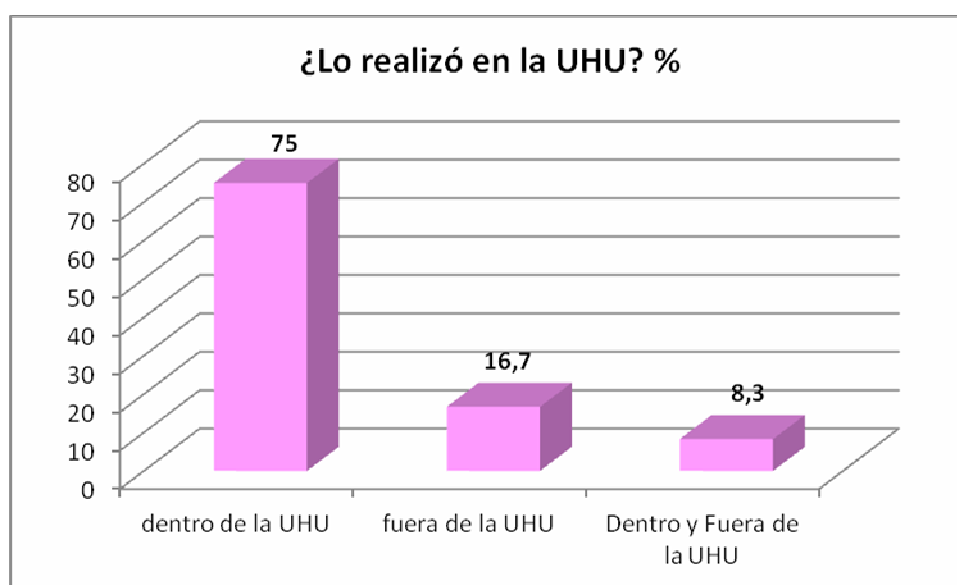

El 75% realiza el posgrado dentro de la UHU y 16,7% fuera de la misma.

Motivos por los que realizó el posgrado									
	nada		algo		bastante		mucho		
	Rec.	%	Rec.	%	Rec.	%	Rec.	%	
Por tener otro título de carácter superior	5	27,80	1	5,60	7	38,90	5	27,80	
Especialización	1	5,60	2	11,10	8	44,40	7	38,90	
Mejorar situación profesional	1	5,60	4	22,20	8	44,40	5	27,80	
Tener fácil salida laboral	1	5,60	11	61,10	3	16,70	3	16,70	
Realizarme profesionalmente/aumentar nivel	2	11,10	5	27,80	9	50	2	11,10	
Prestigio/estatus social y económico	9	50	4	22,20	5	27,80	0	0	
aumentar currículum	0	0	0	0	11	61,10	7	38,90	
exigencia para puesto de trabajo	14	77,80	2	11,10	1	5,60	1	5,60	
puntos en oposiciones	5	27,80	5	27,80	8	44,40	0	0	



Los motivos principales por los que el alumnado habría cursado el máster oficial de Técnica instrumental en química serían, entre otros, por aumentar el currículum, por tener mas puntos en oposiciones y realizarse personalmente.

Situación laboral durante el posgrado		
	Frecuencia	Porcentaje
Estudiaba y trabajaba	13	72,2
Sólo estudiaba	5	27,8
Total	18	100

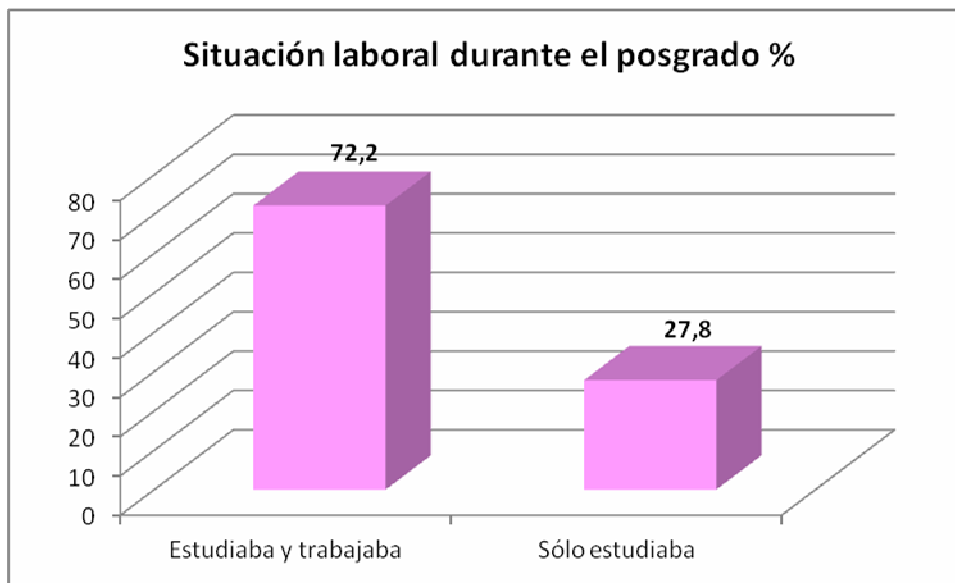

El 72,2% del alumnado nos confirman que compaginan sus estudios con su trabajo y 27,8% se dedica exclusivamente a éstos estudios.

¿Contemplaba la realización de prácticas en empresa?		
	Frecuencia	Porcentaje
si	9	50
no	9	50
Total	18	100

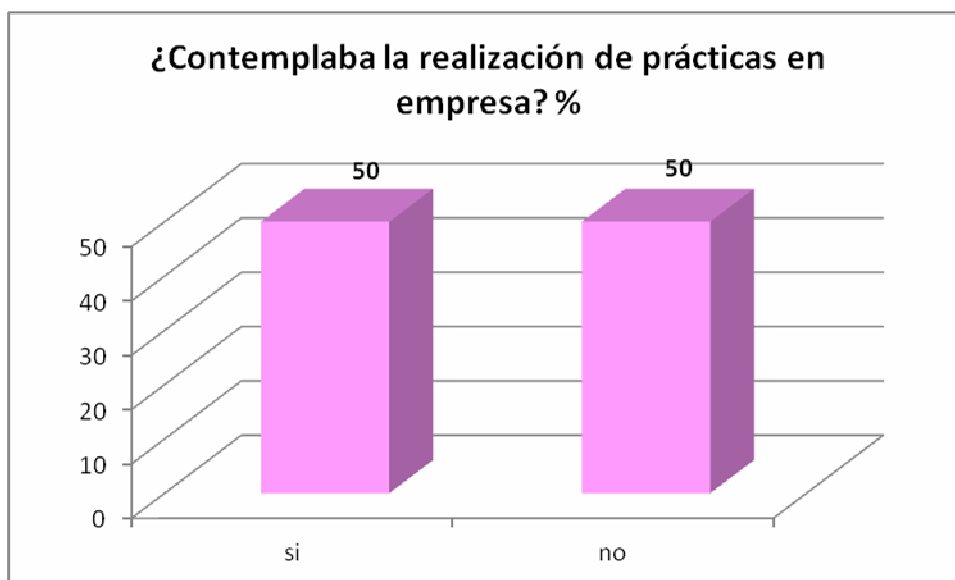

Como nos refleja la gráfica 50% si ha realizado prácticas durante sus estudios de posgrado.

influencia de las prácticas									
	nada		algo		bastante		mucho		
	Rec.	%	Rec.	%	Rec.	%	Rec.	%	
A encontrar un puesto de trabajo	3	33,30	3	33,30	2	22,20	1	11,10	
A enriquecer mi perfil profesional	0	0	0	0	8	88,90	1	11,10	
A crear mi propia empresa	9	100	0	0	0	0	0	0	

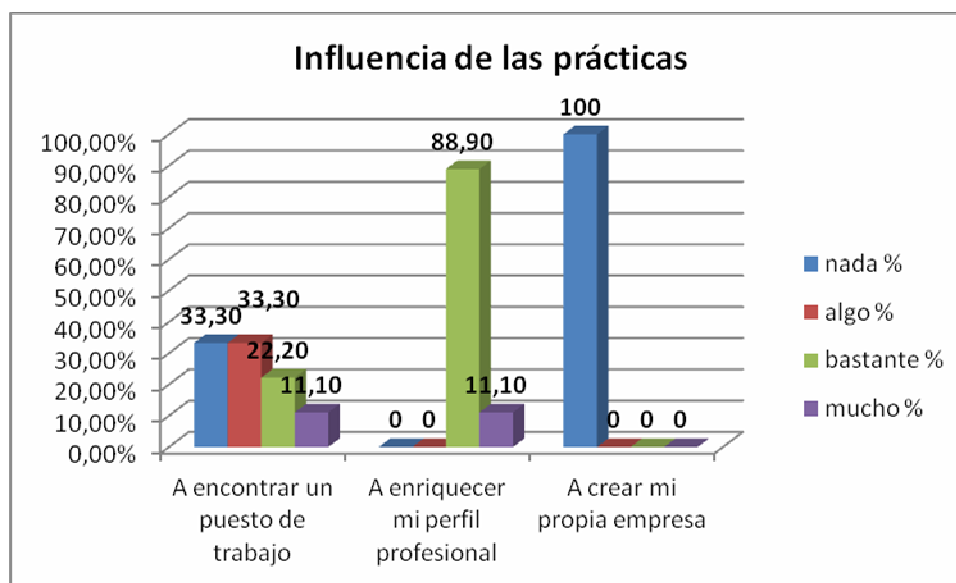

Los motivos principales por los que el alumnado habría cursado el máster oficial de Técnica instrumental en química serían, entre otros, para enriquecer su perfil profesional.

Nota media tras finalizar el posgrado		
	Frecuencia	Porcentaje
Notable	4	22,2
sobresaliente	6	33,3
Matrícula de honor	1	5,6
ns/nc	7	38,9
Total	18	100

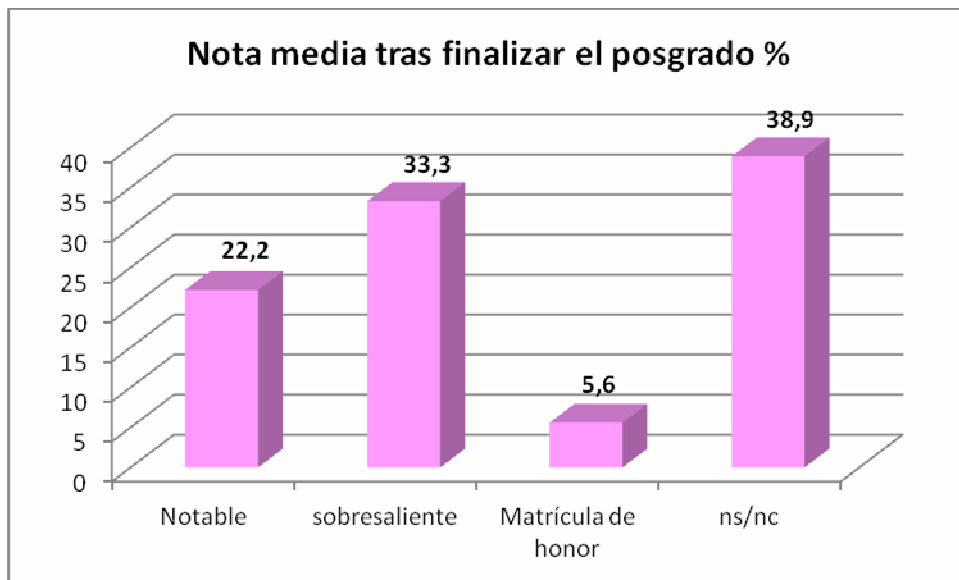

El 33,3% obtiene una nota media de sobresaliente y 22,2% una calificación de notable.

Motivo por el que cursó el posgrado		
	Frecuencia	Porcentaje
Para dirigirme al ámbito investigador	14	77,8
Para facilitar mi inserción laboral	4	22,2
Total	18	100

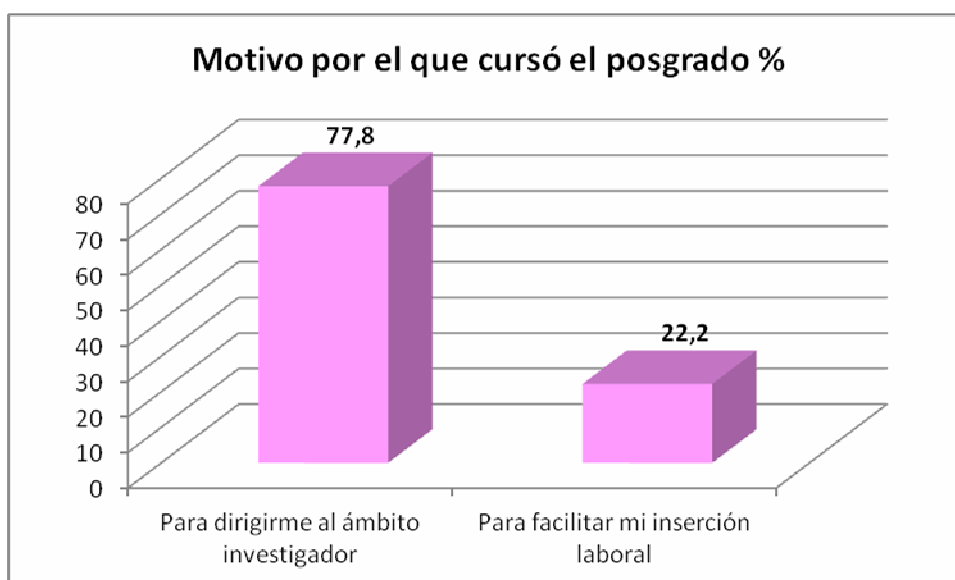

El primordial motivo por el que realiza el posgrado 77,8% es para dirigirse al ámbito investigador.

¿Vas a continuar con el Doctorado?		
	Frecuencia	Porcentaje
si	11	61,1
no	7	38,9
Total	18	100

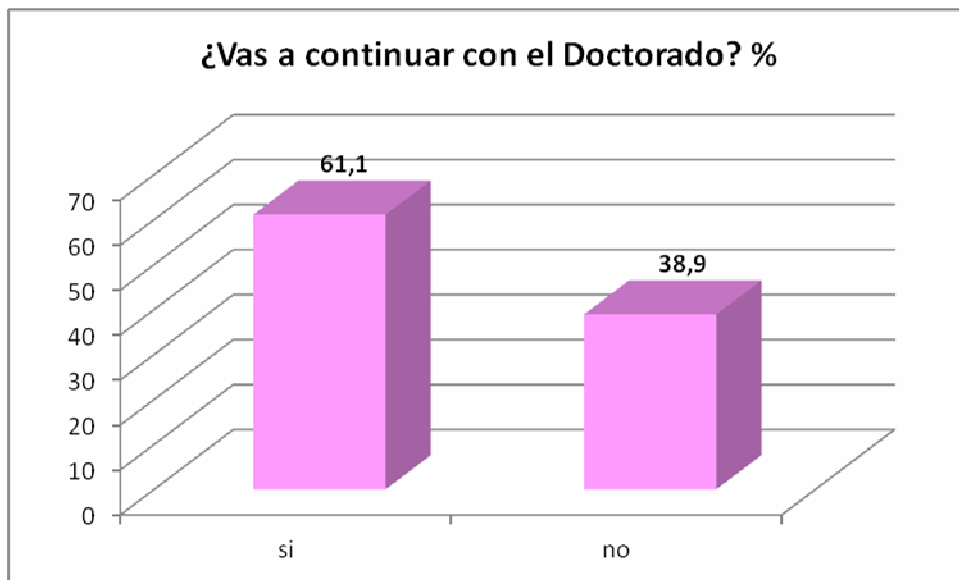

De la muestra encuestada nos afirman 61,1% que continuara sus estudios con el doctorado.

Necesidad de orientación		
	Frecuencia	Porcentaje
Nada	5	27,8
Algo	3	16,7
Bastante	7	38,9
Mucho	3	16,7
Total	18	100

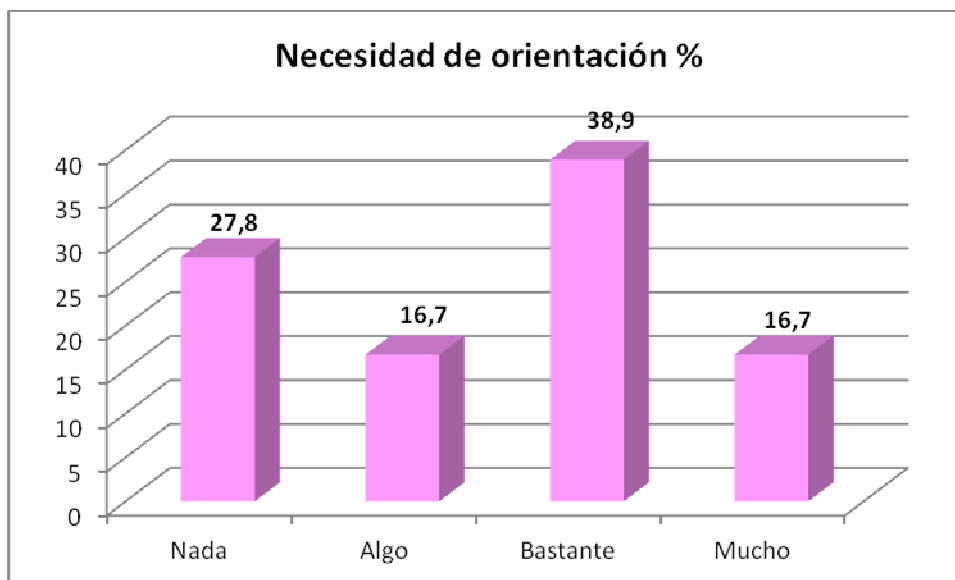

El 38,9% no afirma que tienen necesidades de orientación.

Grado de satisfacción general con SOIPEA		
	Frecuencia	Porcentaje
algo	2	11,1
bastante	2	11,1
ns/nc	1	5,6
Total	5	27,8

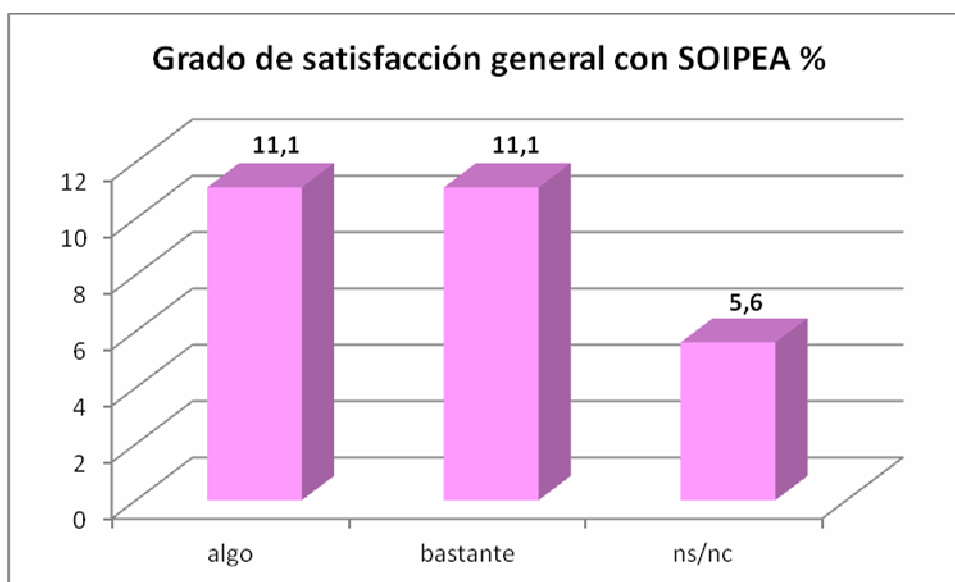

En lo que respecta al grado de satisfacción 11,1% están bastante satisfechos frente al mismo porcentaje de que solo está algo satisfecho con dicho servicio.

Tiempo que tarda en encontrar primer empleo		
	Frecuencia	Porcentaje
< de 6 meses	3	16,7
de 12 a <24 meses	3	16,7
continué en el mismo que tenia	10	55,6
aún no he encontrado empleo	2	11,1
Total	18	100

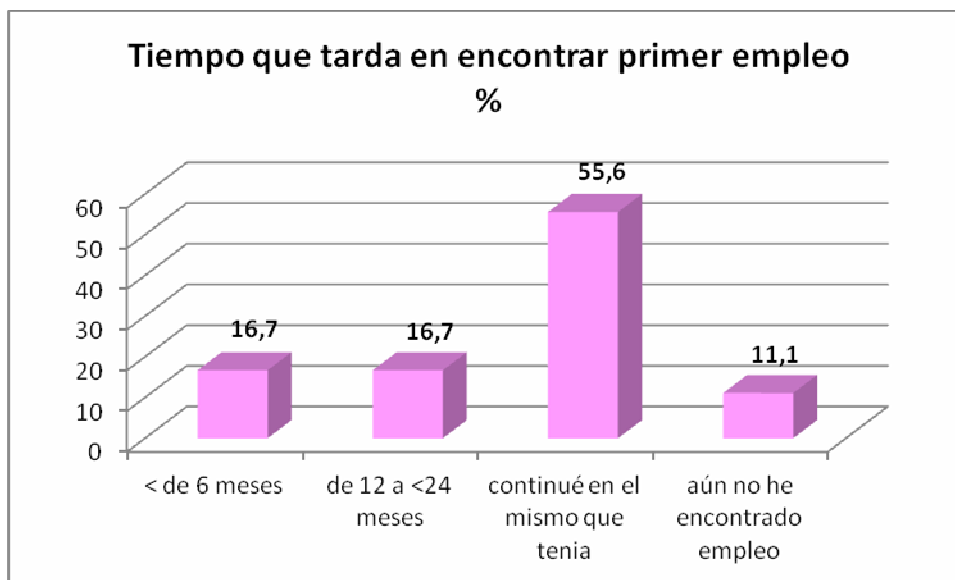

El 55,6% del alumnado continúan en el mismo empleo que tenían antes de iniciar el posgrado y 16,7% tardan menos de 6 meses y entre 12-24 meses en incorporarse al mundo laboral.

Medio por el que obtiene primer empleo		
	Frecuencia	Porcentaje
Tras realizar prácticas/becas por libre	1	6,25
Bolsa de trabajo	1	6,25
Contactos personales	2	12,50
Currículum/entrevista	12	75

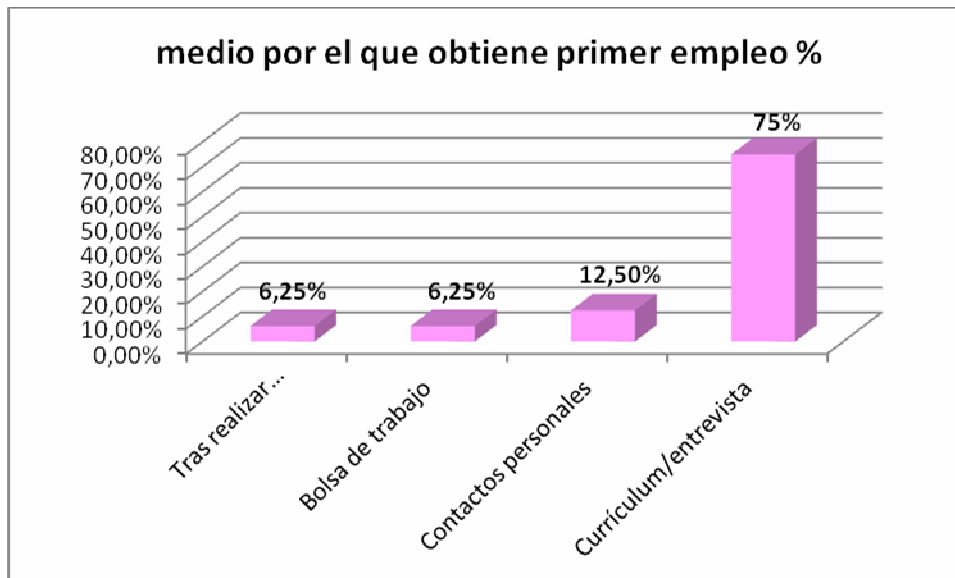

El medio más frecuente para encontrar empleo con 75% es mediante currículum/ entrevista y 12,50% a través de contactos personales.

¿Tiene actualmente empleo?		
	Frecuencia	Porcentaje
si	15	83,3
no	3	16,67
Total	18	100

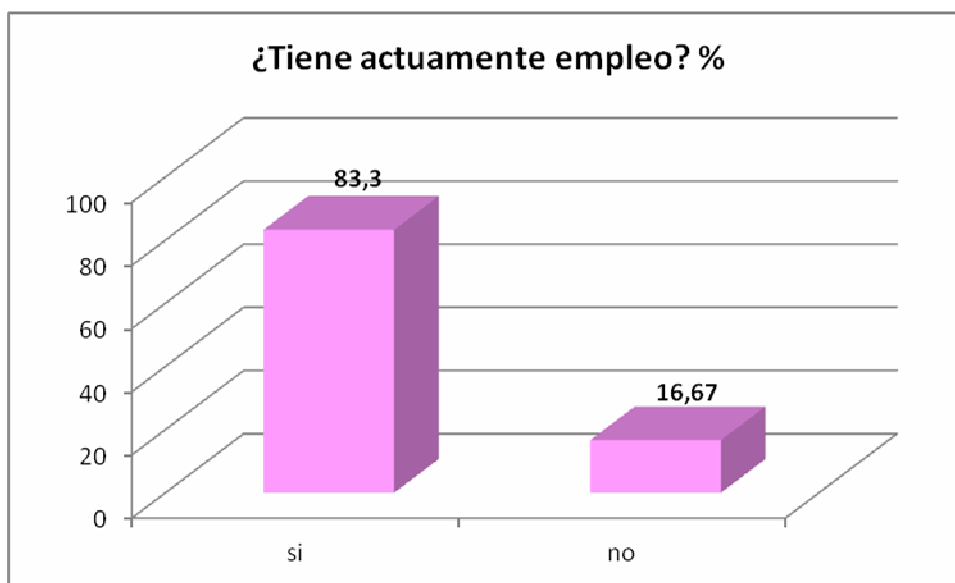

El 83,3% nos afirma que tienen empleo frente al 16,67% que están en situación de desempleo.

A que se dedica actualmente		
	Frecuencia	Porcentaje
Estudio	1	33
ns/nc	2	66,67

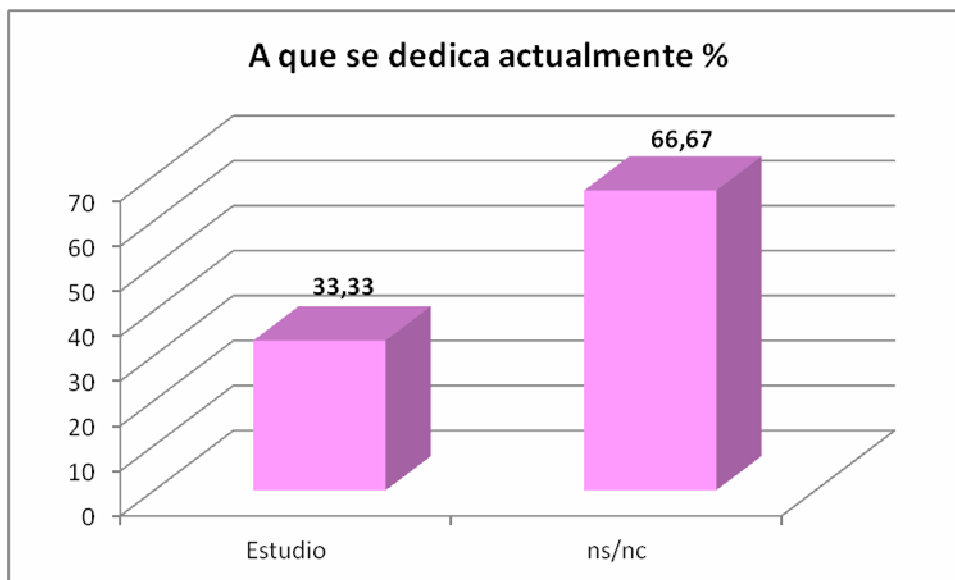

Tiempo que lleva trabajando en el mismo puesto		
	Frecuencia	Porcentaje
< 12 meses	5	27,8
de 12 a <24 meses	4	22,2
de 24 a <36 meses	2	11,1
> 36 meses	4	22,2
ns/nc	3	16,7
Total	18	100

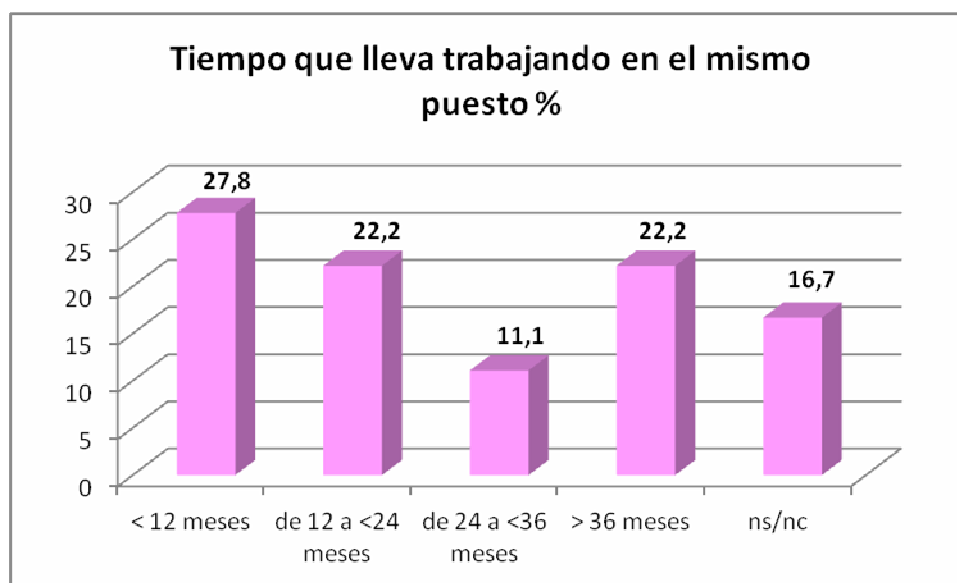

De la muestra encuestada nos afirman que llevan en su puesto menos de 12 meses 27,8% y 22,2% en los intervalos 12 a <24 mese y > 36 meses.

Relación puesto-estudios cursados		
	Frecuencia	Porcentaje
nada	4	26,7
algo	2	13,3
bastante	3	20
mucho	6	40
Total	15	100

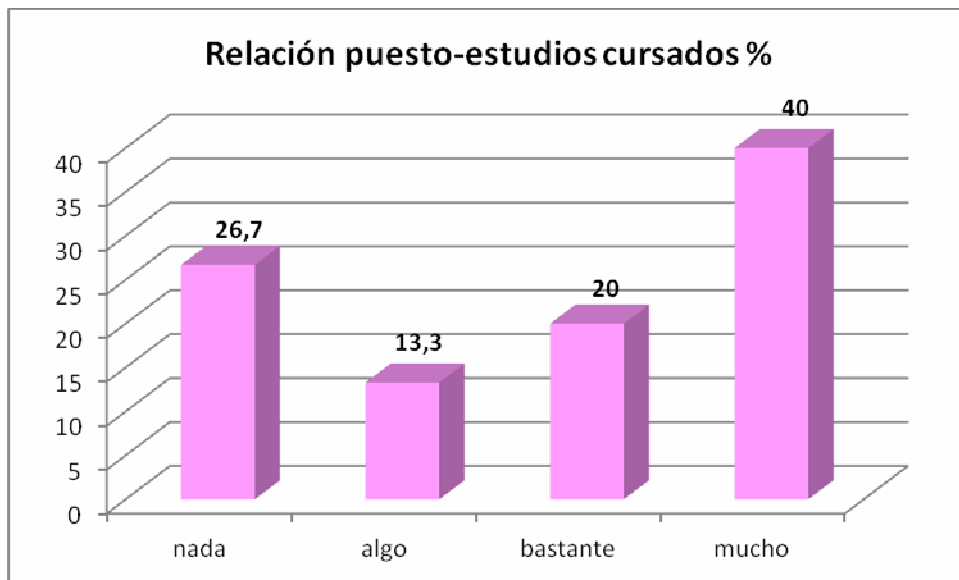

El 40% nos confirman que tienen mucha relación su empleo con los estudios realizados.

medida en que el posgrado le ha ayudado a su inserción laboral		
	Frecuencia	Porcentaje
Nada	6	40
algo	2	13,33
bastante	5	33,33
mucho	2	13,33
Total	15	100

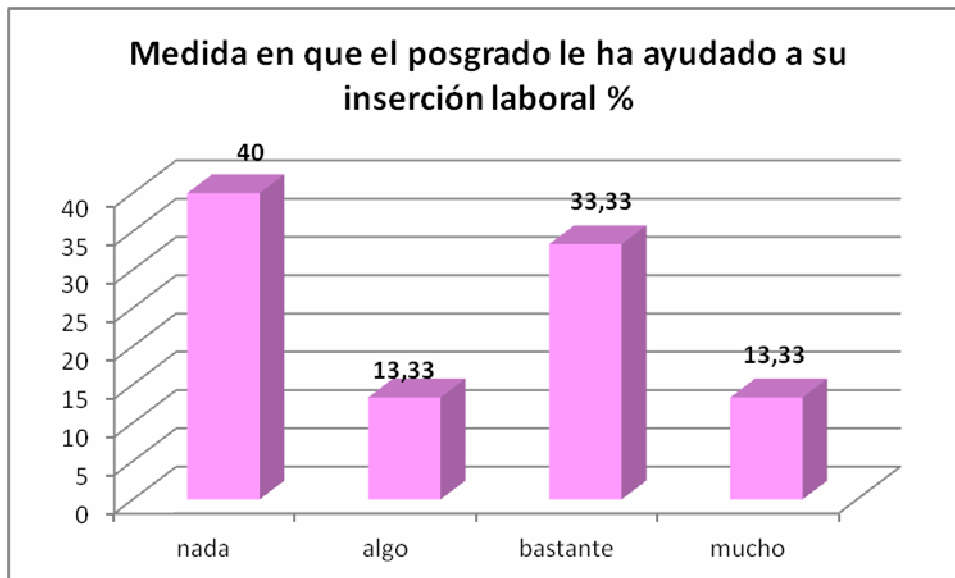

El 46% de la muestra nos afirma que en gran medida le ha servido el posgrado para insertarse en el mundo laboral.

¿Dónde desarrolla su labor profesional?		
	Frecuencia	Porcentaje
Universidad	3	20
Resto de Admon Pública	4	26,7
Empresa privada	8	53,3
Total	15	100

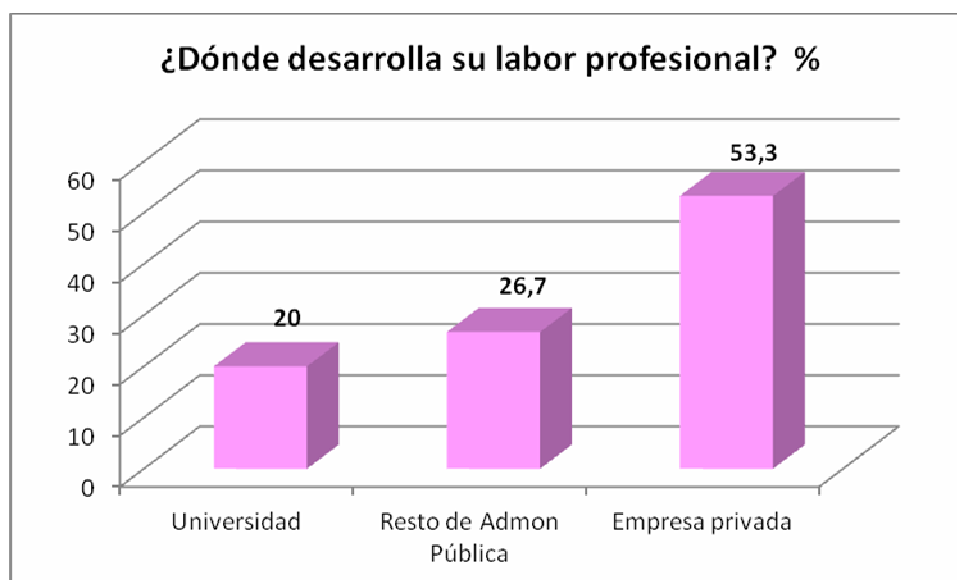

Se destaca de la gráfica 53,3% desempeñan su trabajo dentro de la empresa privada y 26,7% en la Administración pública.

Situación laboral en su ocupación actual		
	Frecuencia	Porcentaje
Contrato indefinido completo	3	20
Contrato temporal completo	11	73,3
Autónomo	1	6,7
Total	15	100

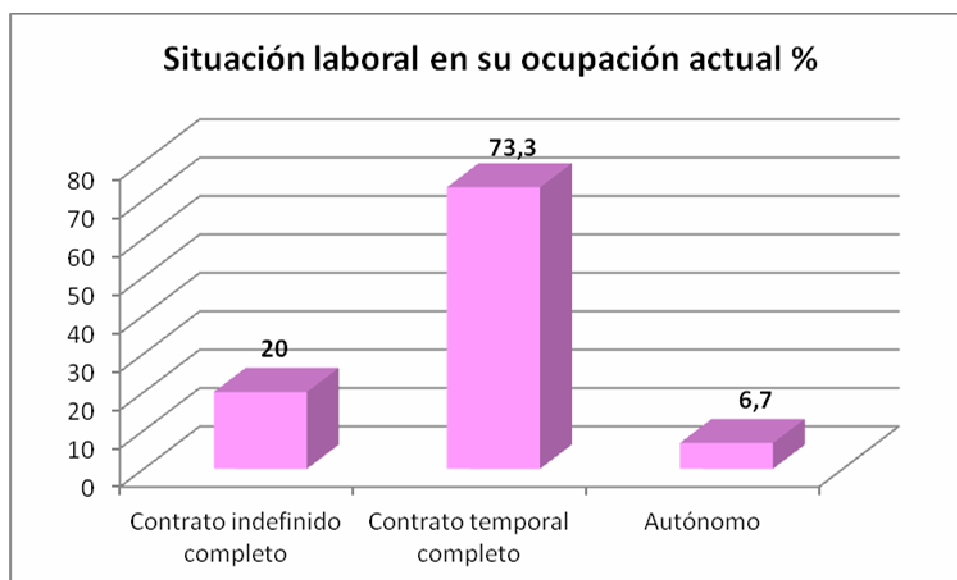

El 73,3% del alumnado poseen contrato temporal a tiempo completo y 20% contrato indefinido a tiempo completo.

Categoría profesional		
	Frecuencia	Porcentaje
Superior al nivel de estudios	1	6,7
En el nivel de estudios	8	53,3
Inferior al nivel de estudios	5	33,3
ns/nc	1	6,7
Total	15	100

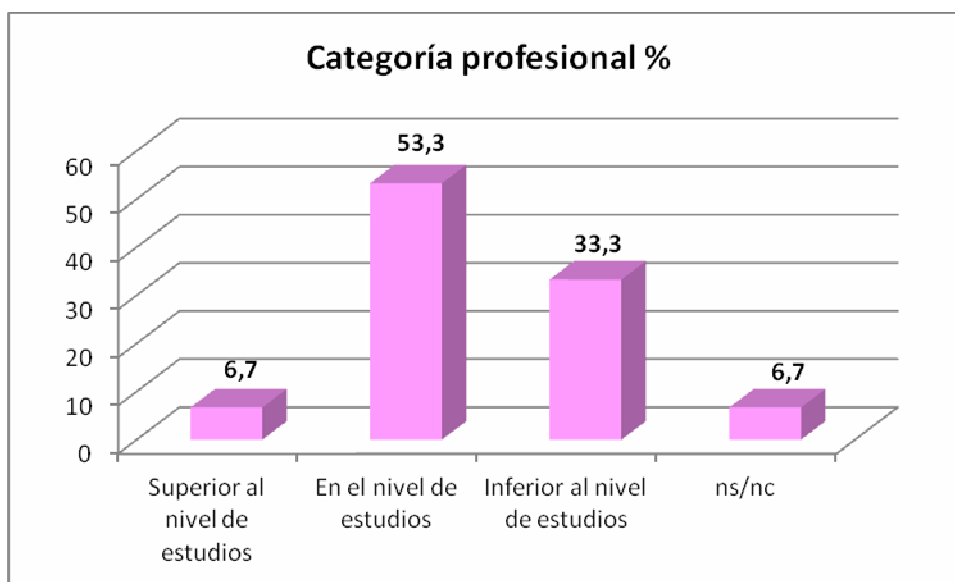

El 53,3% poseen un trabajo de acorde a su nivel de estudio y 33,3% inferior al nivel de estudios realizados.

Salario mensual neto		
	Frecuencia	Porcentaje
900-1200	7	46,7
1200-1500	3	20
1500-1800	3	20
>2100	1	6,7
ns/nc	1	6,7
Total	15	100

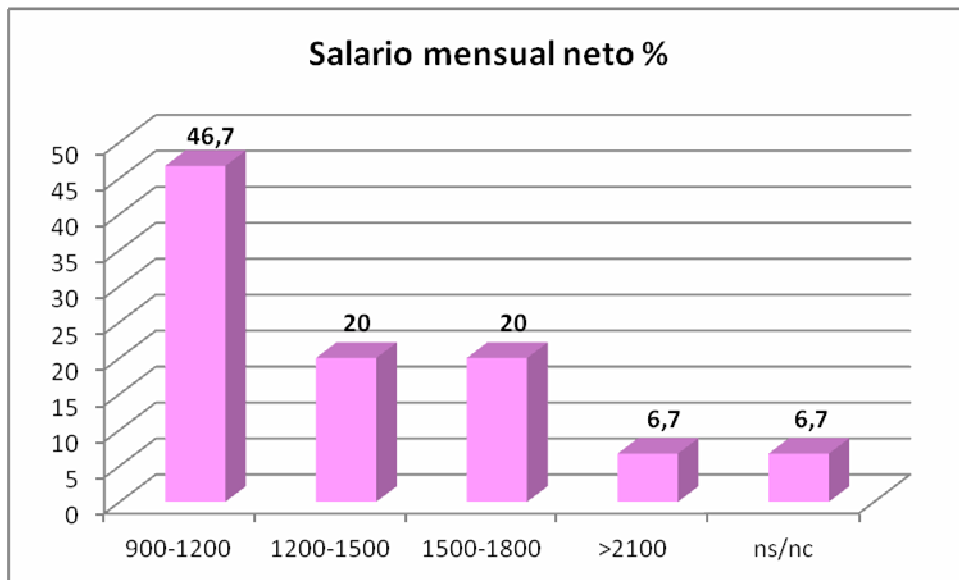

El 46,7% obtienen un salario comprendido en el intervalo 900-1200€ y 20% dentro del intervalo 1200-1500€ y 1500-1800€ respectivamente.

Grado de satisfacción general con ocupación actual		
	Frecuencia	Porcentaje
algo	2	13,3
bastante	7	46,7
mucho	6	40
Total	15	100

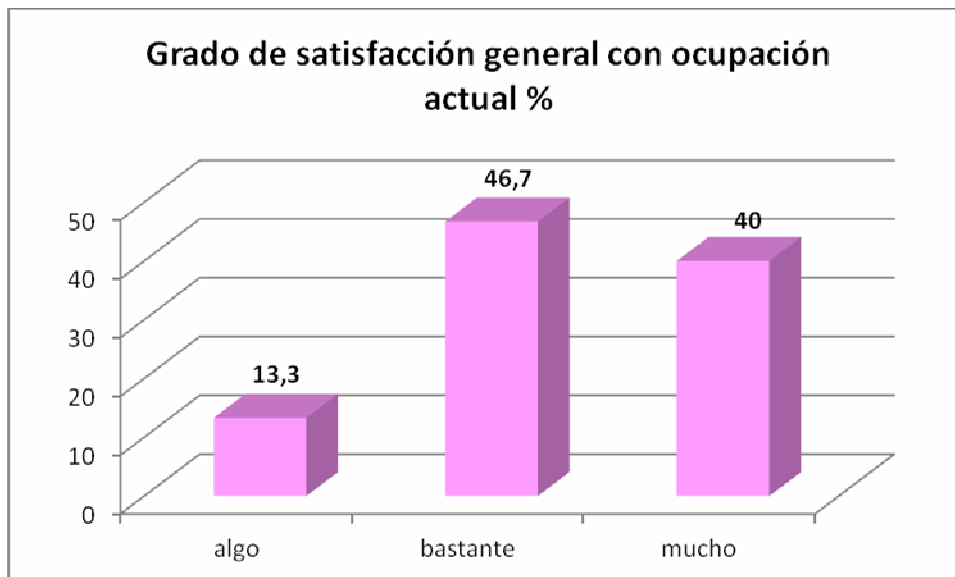

En cuanto el grado de satisfacción es elevado llegando alcanzar 86,7%.

Grado de satisfacción con los distintos aspectos de su ocupación actual

	mucho		bastante		algo		nada		ns/nc	
	Rec.	%	Rec.	%	Rec.	%	Rec.	%	Rec.	%
Horario laboral	7	46,70	6	40	2	13,30	0	0	0	0
Remuneración	0	0	9	60	6	40	0	0	0	0
Estabilidad laboral	1	6,70	8	53,30	3	20	3	20	0	0
Expectativas de promoción	1	6,70	7	46,70	3	20	4	26,70	0	0
Relación trabajo-estudios	4	26,70	9	60	1	6,70	1	6,70	0	0
Cantidad de trabajo	2	13,30	10	66,70	3	20	0	0	0	0
Nivel de motivación	4	26,70	9	60	2	13,30	0	0	0	0
Clima laboral	6	40	8	53,30	1	6,70	0	0	0	0
Condiciones físico-ambientales	5	33,30	9	60	1	6,70	0	0	0	0
Tiempo libre para la vida privada	3	20	8	53,30	4	26,70	0	0	0	0
Distancia lugar de trabajo-hogar	3	20	6	40	5	33,30	1	6,70	0	0

