



Universidad
de Huelva

UNIDAD PARA LA CALIDAD

ESTUDIOS DE SATISFACCIÓN DEL ALUMNADO SOBRE LA CALIDAD DOCENTE CURSO 2014 / 2015



GRADO EN HUMANIDADES

CUESTIONARIOS EVALUADOS: 44

ANULADOS:0

| | | | | | | | | | | | | | | |
|---|---------|---------|-----------|--------|-----------|--------|-----------|--------|----------------|--------|------------|-------|------------|--------|
| a. Edad. | <19: | 47,73% | 20-21: | 20,45% | 22-23: | 31,82% | 24-25: | 0,00% | >25: | 0,00% | En blanco: | 0,00% | | |
| b. Sexo. | Hombre: | 20,45% | Mujer: | 75,00% | | | | | | | | | | |
| c. Curso más alto en el que estás matriculado. | 1º: | 100,00% | 2º: | 0,00% | 3º: | 0,00% | 4º: | 0,00% | 5º: | 0,00% | 6º: | 0,00% | En blanco: | 0,00% |
| d. Curso más bajo en el que estás matriculado. | 1º: | 25,00% | 2º: | 0,00% | 3º: | 0,00% | 4º: | 0,00% | 5º: | 0,00% | 6º: | 0,00% | En blanco: | 75,00% |
| e. Grado de dificultad de esta asignatura. | Bajo: | 20,45% | Medio: | 20,45% | Alto: | 43,18% | Muy Alto: | 13,64% | | | | | En blanco: | 2,27% |
| f. La asignatura me interesa. | Nada: | 31,82% | Algo: | 34,09% | Bastante: | 18,18% | Mucho: | 13,64% | | | | | En blanco: | 2,27% |
| g. Asisto a clase. | Nada: | 0,00% | Algo: | 6,82% | Bastante: | 40,91% | Mucho: | 52,27% | | | | | En blanco: | 0,00% |
| h. Hago uso de las tutorías. | Nada: | 61,36% | Algo: | 29,55% | Bastante: | 4,55% | Mucho: | 2,27% | | | | | En blanco: | 2,27% |
| i. Veces que te has matriculado de esta asignatura. | 0: | 0,00% | 1: | 95,45% | 2: | 4,55% | 3: | 0,00% | >3: | 0,00% | | | En blanco: | 0,00% |
| j. Veces que te has examinado de esta asignatura. | 0: | 0,00% | 1: | 68,18% | 2: | 0,00% | 3: | 4,55% | >3: | 0,00% | | | En blanco: | 27,27% |
| k. Calificación Esperada. | NP: | 0,00% | Suspense: | 6,82% | Aprobado: | 54,55% | Notable: | 15,91% | Sobresaliente: | 13,64% | M.H.: | 0,00% | En blanco: | 9,09% |

PLANIFICACIÓN DOCENTE

| | Autoinforme Profesorado | Encuesta Alumnado | D.Tip. | Univ. |
|---|----------------------------|----------------------|--------|-------|
| 1. El profesor/a informa sobre los distintos aspectos de la guía docente o programa de la asignatura (objetivos, actividades, contenidos del temario, metodología, bibliografía, sistemas de evaluación...) | 4,20 | 3,85 | 1,62 | 4,10 |

DESARROLLO DE LA DOCENCIA

| | Autoinforme Profesorado | Encuesta Alumnado | D.Tip. | Univ. |
|--|----------------------------|----------------------|--------|-------|
| 2. Imparte clases en el horario fijado. | 5,00 | 4,61 | 0,92 | 4,32 |
| 3. Asiste regularmente a clase. | 5,00 | 4,61 | 0,92 | 4,33 |
| 4. Cumple adecuadamente su labor de tutoría (presencial o virtual). | 4,80 | 4,80 | 0,56 | 4,27 |
| 5. Se ajusta a la planificación de la asignatura. | 4,00 | 4,74 | 0,70 | 4,18 |
| 6. Se han coordinado las actividades teóricas y prácticas previstas. | 4,60 | 4,46 | 1,39 | 4,14 |
| 7. Se ajusta a los sistemas de evaluación especificados en la guía docente/programa de la asignatura. | 4,20 | 4,63 | 0,97 | 4,18 |
| 8. La bibliografía y otras fuentes de información recomendadas en el programa son útiles para el aprendizaje de la asignatura. | 3,20 | 3,30 | 1,81 | 3,91 |
| 9. El profesor/a organiza bien las actividades que se realizan en clase. | 4,20 | 4,28 | 1,03 | 4,00 |
| 10. Utiliza recursos didácticos (pizarra, transparencias, audiovisuales, apoyo virtual...) que faciliten el aprendizaje. | 5,00 | 4,20 | 1,13 | 4,06 |
| 11. Explica con claridad y resalta los contenidos importantes. | 4,20 | 3,80 | 1,25 | 3,93 |
| 12. Se interesa por el grado de comprensión de sus explicaciones. | 4,80 | 4,12 | 1,07 | 3,98 |



Universidad
de Huelva

UNIDAD PARA LA CALIDAD

ESTUDIOS DE SATISFACCIÓN DEL ALUMNADO SOBRE LA CALIDAD DOCENTE CURSO 2014 / 2015



GRADO EN HUMANIDADES

CUESTIONARIOS EVALUADOS: 44 ANULADOS:0

DESARROLLO DE LA DOCENCIA

| | Autoinforme Profesorado | Encuesta Alumnado | D.Tip. Univ. |
|---|----------------------------|----------------------|-----------------|
| 13. Expone ejemplos en los que se pone en práctica los contenidos de la asignatura. | 4,00 | 4,14 | 1,18 |
| 14. Explica los contenidos con seguridad. | 4,20 | 4,52 | 0,85 |
| 15. Resuelve las dudas que se le plantean. | 4,20 | 4,51 | 0,77 |
| 16. Fomenta un clima de trabajo y participación. | 5,00 | 4,02 | 1,15 |
| 17. Propicia una comunicación fluida y espontánea. | 5,00 | 3,84 | 1,22 |
| 18. Motiva a los estudiantes para que se interesen por la asignatura. | 4,80 | 3,26 | 1,33 |
| 19. Es respetuoso/a en el trato con los estudiantes. | 4,20 | 4,39 | 1,15 |
| 20. Tengo claro lo que se me va a exigir para superar esta asignatura. | 4,20 | 4,07 | 1,30 |
| 21. Los criterios y sistemas de evaluación me parecen adecuados. | 4,00 | 4,10 | 1,14 |
| SUBTOTAL | 4,43 | 4,21 | 1,17 |

RESULTADOS

| | Autoinforme Profesorado | Encuesta Alumnado | D.Tip. Univ. |
|---|----------------------------|----------------------|-----------------|
| 22. Las actividades desarrolladas (teóricas, prácticas, individuales, grupales...) han contribuido a alcanzar los objetivos de la asignatura. | 4,40 | 4,03 | 1,25 |
| 23. Estoy satisfecho/a con la labor docente de este profesor/a. | 4,20 | 3,93 | 1,13 |
| SUBTOTAL | 4,30 | 3,98 | 1,18 |

VALORACIÓN MEDIA DE LA TITULACIÓN

4,41 4,18 0,41

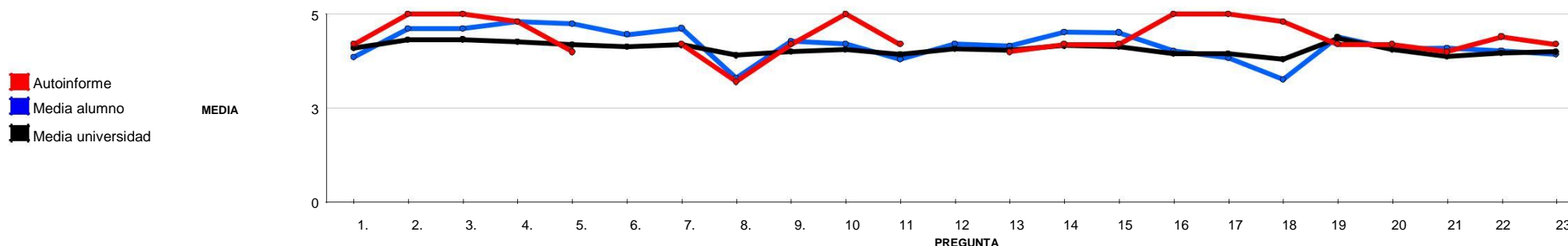



Universidad
de Huelva

UNIDAD PARA LA CALIDAD

ESTUDIOS DE SATISFACCIÓN DEL ALUMNADO SOBRE LA CALIDAD DOCENTE
CURSO 2014 / 2015



GRADO EN HUMANIDADES

CUESTIONARIOS EVALUADOS: 44 ANULADOS:0

VALORACIONES DE REFERENCIA

| | Autoinforme Profesorado | Encuesta Alumnado | D.Tip. | Univ. |
|---|----------------------------|----------------------|--------|-------|
| PLANIFICACIÓN DE LA ENSEÑANZA Y APRENDIZAJE | 4,20 | 3,85 | 1,62 | 4,10 |
| DISEÑO DE LOS PROGRAMAS/GUÍAS DOCENTES/GUÍA DE LA ASIGNATURA | 4,20 | 3,85 | 1,62 | 4,10 |
| DESARROLLO DE LA ENSEÑANZA | 4,47 | 4,23 | 1,16 | 4,09 |
| CUMPLIMIENTO DE LAS OBLIGACIONES DOCENTES (DEL ENCARGO DOCENTE) | 4,93 | 4,64 | 0,87 | 4,31 |
| CUMPLIMIENTO DE LA PLANIFICACIÓN | 4,00 | 4,38 | 1,32 | 4,11 |
| METODOLOGÍA DOCENTE | 4,60 | 4,24 | 1,08 | 4,03 |
| COMPETENCIAS DOCENTES DESARROLLADAS POR EL PROFESOR/A | 4,49 | 4,07 | 1,17 | 4,03 |
| EVALUACIÓN DE LOS APRENDIZAJES | 4,10 | 4,09 | 1,22 | 3,97 |
| SISTEMAS DE EVALUACIÓN | 4,10 | 4,09 | 1,22 | 3,97 |
| EFICACIA | 4,40 | 4,03 | 1,25 | 3,96 |
| SATISFACCIÓN DE LOS/AS ESTUDIANTES | 4,20 | 3,93 | 1,13 | 4,00 |