



Universidad de Huelva

Gerencia  
Unidad de Gestión de Personal de  
Administración y Servicios

**DILIGENCIA** para hacer constar que en el día de la fecha se expone al público, en la página web de la Unidad de Gestión del P.A.S., el Acuerdo de 1 de febrero de 2022 del Tribunal de Valoración del proceso selectivo para ingreso en la categoría de Técnico/a Auxiliar de Servicios de Conserjería, convocado por Resolución de 4 de diciembre de 2020, de la Universidad de Huelva (BOJA Nº 244 de 21/12/2020).

En Huelva, a 3 de febrero de 2022

LA DIRECTORA DE ÁREA,  
Fdo.: Carmen Apolonia Sánchez Gómez

C/Dr. Cantero Cuadrado, 6. 21071 HUELVA  
Tel.: 959218106-959218107  
Fax: 959218110  
Email: seccion.pas@sc.uhu.es

uhu.es

Código Seguro de verificación: VSUmhVNRImE0p5yyKZ5w9w==. Permite la verificación de la integridad de una copia de este documento electrónico en la dirección: <https://verificafirma.uhu.es/verificafirma>  
Este documento incorpora firma electrónica reconocida de acuerdo a la Ley 59/2003, de 19 de diciembre, de firma electrónica.

FIRMADO POR	CARMEN APOLONIA SANCHEZ GOMEZ	FECHA	03/02/2022
ID. FIRMA	firma.uhu.es	PÁGINA	1/1



VSUmhVNRImE0p5yyKZ5w9w==



**ACUERDO DE 1 DE FEBRERO DE 2022 DEL TRIBUNAL DE VALORACIÓN DEL PROCESO SELECTIVO PARA CUBRIR PLAZAS DE PERSONAL LABORAL FIJO EN LA CATEGORÍA PROFESIONAL DE TÉCNICO/A AUXILIAR DE SERVICIOS DE CONSERJERÍA (GRUPO IV), POR EL SISTEMA DE CONCURSO OPOSICIÓN-LIBRE, CONVOCADO POR RESOLUCIÓN DE 4 DE DICIEMBRE DE 2020 (BOJA Nº 244 DE 21/12/2020), DE LA UNIVERSIDAD DE HUELVA.**

El Tribunal de Valoración del proceso selectivo para cubrir plazas de Personal Laboral Fijo en la categoría profesional de Técnico/a Auxiliar de Servicios de Conserjería de la Universidad de Huelva, por el sistema de concurso oposición-libre, convocado por Resolución de 4 de diciembre de 2020, de acuerdo con lo establecido en el apartado 5 de la base séptima y en el apartado 1 de la base octava de la convocatoria, **ACUERDA:**

**PRIMERO.** - Resolver las alegaciones presentadas a la plantilla de respuestas correspondiente al primer ejercicio de la fase de oposición, publicada con fecha 20 de diciembre de 2021 en los siguientes términos:

- Anular la pregunta nº 42, por considerar que está incompleta la formulación de la pregunta, pasando a ser evaluable la pregunta nº 61.
- Desestimar el resto de alegaciones presentadas.

**SEGUNDO.** - Determinar, de acuerdo con lo establecido en el apartado 1.a) de la base sexta de la convocatoria y teniendo en cuenta el número de participantes presentados al ejercicio, que la puntuación mínima necesaria para superar el primer ejercicio es 19,20 puntos **(36 preguntas acertadas)**.

**TERCERO.** - Aprobar la relación de personas que han superado el primer ejercicio con las puntuaciones obtenidas (Anexo I).

**CUARTO.** - Convocar a las personas que han superado el primer ejercicio, en llamamiento único, para la realización del segundo ejercicio que se celebrará en Huelva, el día **19 de febrero de 2022 (sábado)**, a las 10:00 horas en el Edificio Paulo Freire en el Campus El Carmen.

Para acceder al aula de examen, las personas opositoras deberán presentar necesariamente, en el momento del llamamiento, el DNI, NIE, pasaporte o carnet de conducir. El llamamiento será único y se excluirá a quienes no comparezcan. Las personas opositoras deberán ir provistas de bolígrafo azul o negro, lápiz de grafito núm. 2 y goma de borrar.

C/Dr. Cantero Cuadrado, 6. 21071 HUELVA  
Tel.: 959218106-959218107  
Fax: 959218110  
Email: seccion.pas@sc.uhu.es

uhu.es

Código Seguro de verificación: jxawW5WUp3Sw4SYOvIX9Rw==. Permite la verificación de la integridad de una copia de este documento electrónico en la dirección: <https://verificafirma.uhu.es/verificafirma>  
Este documento incorpora firma electrónica reconocida de acuerdo a la Ley 59/2003, de 19 de diciembre, de firma electrónica.

FIRMADO POR	MANUEL JESÚS PAVÓN LAGARES	FECHA	03/02/2022
ID. FIRMA	firma.uhu.es	PÁGINA	1/10



jxawW5WUp3Sw4SYOvIX9Rw==



Así mismo, se comunica que, para la realización de los procesos selectivos ante la pandemia COVID-19, será de obligado y estricto cumplimiento seguir las medidas establecidas en las instalaciones en que se realicen las pruebas, que son de aplicación tanto a personas opositoras como a miembros del tribunal, personal colaborador y de apoyo (Anexo II).

**QUINTO.** - De acuerdo con el apartado 8.1. de la base octava de la convocatoria, contra la relación de personas que han superado el primer ejercicio podrán presentarse alegaciones, ante el Tribunal, en el plazo de diez días hábiles, contados a partir del siguiente al de la publicación de las mismas, presentando el escrito correspondiente en el Registro General de esta Universidad, con sede en el Campus de Cantero Cuadrado, en el Registro Auxiliar, ubicado en el Campus El Carmen, a través del Registro Telemático o en las formas establecidas en el artículo 16.4 de la Ley 39/2015, de 1 de octubre, del Procedimiento Administrativo Común de las Administraciones Públicas. Los escritos que se presenten a través de las oficinas de Correos deberán ir en sobre abierto, para ser fechados y sellados por el personal funcionario de Correos antes de ser certificados.

Las personas participantes que presenten el escrito en otros Registros distintos a los de la Universidad de Huelva, deberán remitir copia del mismo, dentro del plazo anteriormente mencionado y a la siguiente dirección de correo electrónico: [seccion.pas@sc.uhu.es](mailto:seccion.pas@sc.uhu.es).

En Huelva, 1 de febrero de 2022  
EL PRESIDENTE DEL TRIBUNAL,

Fdo.: Manuel Jesús Pavón Lagares

C/Dr. Cantero Cuadrado, 6. 21071 HUELVA  
Tel.: 959218106-959218107  
Fax: 959218110  
Email: [seccion.pas@sc.uhu.es](mailto:seccion.pas@sc.uhu.es)

uhu.es

Código Seguro de verificación: jxawW5WUp3Sw4SYOvIX9Rw==. Permite la verificación de la integridad de una copia de este documento electrónico en la dirección: <https://verificafirma.uhu.es/verificafirma>  
Este documento incorpora firma electrónica reconocida de acuerdo a la Ley 59/2003, de 19 de diciembre, de firma electrónica.

FIRMADO POR	MANUEL JESÚS PAVÓN LAGARES	FECHA	03/02/2022
ID. FIRMA	firma.uhu.es	PÁGINA	2/10



jxawW5WUp3Sw4SYOvIX9Rw==

ANEXO I  
RELACIÓN DE PERSONAS QUE SUPERAN EL PRIMER EJERCICIO DEL PROCESO SELECTIVO  
PARA EL INGRESO EN LA CATEGORÍA DE TÉCNICO/A AUXILIAR DE SERVICIOS DE CONSERJERÍA

NIF/NIE/PASAPORTE	APELLIDOS, NOMBRE	ADAPTACIÓN S/N	PUNTUACIÓN 1º EJERCICIO	AULA 2º EJERCICIO
***8284***	AMADOR AGÜERO, ROSARIO	N	30,93	PAULO FREIRE AULA B.9
***5678***	ARAGUNDEZ LOZANO, VICENTA	N	24,00	PAULO FREIRE AULA B.9
***5709***	ARCANGEL MARTIN, ANTONIO	N	25,07	PAULO FREIRE AULA B.9
***9727***	ARROYO PONCE, RICARDO	N	25,07	PAULO FREIRE AULA B.9
***2131***	BANDA GARCIA, ILUMINADA	N	19,20	PAULO FREIRE AULA B.1
***3686***	BARBA DOMINGUEZ, ISABEL	N	23,47	PAULO FREIRE AULA B.1
***5630***	BARBA RODRIGUEZ, JUAN JOSE	N	22,40	PAULO FREIRE AULA B.1
***2381***	BARBOSA GONZALEZ, MIRIAM	N	23,47	PAULO FREIRE AULA B.1
***6973***	BARBOSA VIDAL, MARIA DEL CARMEN	N	30,93	PAULO FREIRE AULA B.1
***1454***	BARRIOS OLLERO, JOSE LUIS	N	28,80	PAULO FREIRE AULA B.1
***4429***	BECERRIL ORDOÑEZ, MERCEDES	N	27,20	PAULO FREIRE AULA B.1
***6515***	BELLERIN PEREZ, MARIA INMACULADA	N	19,73	PAULO FREIRE AULA B.1
***1571***	BELTRAN ELIAS, ALMUDENA	N	27,73	PAULO FREIRE AULA B.1
***1235***	BENITO CLAVERO, ESTEBAN	N	28,27	PAULO FREIRE AULA B.1
***4891***	BLANCO MARTINEZ, FRANCISCO	N	22,40	PAULO FREIRE AULA B.1
***4549***	BLANCO PEREIRA, MARIA ROSALIA	N	27,20	PAULO FREIRE AULA B.1
***1606***	BORREGALES CHINEA, LEONARDO JOSE	N	21,87	PAULO FREIRE AULA B.1
***3064***	BOTELLO HERNANDEZ, CAYETANO	N	20,80	PAULO FREIRE AULA B.1
***3747***	BOZA GONZALEZ, CONCEPCION	N	19,20	PAULO FREIRE AULA B.1
***8114***	CABALLERO LOPEZ, RODRIGO JOSE	N	22,40	PAULO FREIRE AULA B.1
***5122***	CALVO PEREZ, MARIA FATIMA	N	20,80	PAULO FREIRE AULA B.1
***5103***	CALVO PEREZ, MARIA VICTORIA	N	30,40	PAULO FREIRE AULA B.1
***5285***	CALVO SAMPEDRO, VANESSA	N	21,33	PAULO FREIRE AULA B.1
***7130***	CANTON HABAS, YOLANDA ELENA	N	22,40	PAULO FREIRE AULA B.1
***4171***	CARDOSO LAGARES, JOSE ANTONIO	N	31,47	PAULO FREIRE AULA B.1
***3091***	CARMONA LOZANO, FRANCISCO LUIS	N	20,80	PAULO FREIRE AULA B.1
***3188***	CASADO TOME, MARÍA	N	24,00	PAULO FREIRE AULA B.1
***0455***	CEADA GARRIDO, LAURA	N	26,13	PAULO FREIRE AULA B.1
***3024***	CORDON LAGARES, ANA DEL ROCIO	N	24,00	PAULO FREIRE AULA B.1
***1350***	COUSO TIRADO, ABEL	N	20,80	PAULO FREIRE AULA B.1
***4953***	DELGADO BARBOSA, MARIA DEL CARMEN	N	20,27	PAULO FREIRE AULA B.1
***4181***	DIAZ GARCIA, ALEJANDRO	N	22,40	PAULO FREIRE AULA B.1
***8780***	DIAZ MONTERO, JOAQUIN	N	23,47	PAULO FREIRE AULA B.1

Código Seguro de verificación: jxawW5WUp3Sw4SYOvIX9Rw==. Permite la verificación de la integridad de una copia de este documento electrónico en la dirección: <https://verificafirma.uhu.es/verificafirma>  
Este documento incorpora firma electrónica reconocida de acuerdo a la Ley 59/2003, de 19 de diciembre, de firma electrónica.

FIRMADO POR

MANUEL JESÚS PAVÓN LAGARES

FECHA

03/02/2022

ID. FIRMA

firma.uhu.es

jxawW5WUp3Sw4SYOvIX9Rw==

PÁGINA

3/10



jxawW5WUp3Sw4SYOvIX9Rw==

ANEXO I  
RELACIÓN DE PERSONAS QUE SUPERAN EL PRIMER EJERCICIO DEL PROCESO SELECTIVO  
PARA EL INGRESO EN LA CATEGORÍA DE TÉCNICO/A AUXILIAR DE SERVICIOS DE CONSERJERÍA

NIF/NIE/PASAPORTE	APELLIDOS, NOMBRE	ADAPTACIÓN S/N	PUNTUACIÓN 1º EJERCICIO	AULA 2º EJERCICIO
***5013***	DOBLADO DIAZ, DANIEL	N	20,80	PAULO FREIRE AULA B.2
***4314***	DOMINGUEZ ALVAREZ, MARIA ISABEL	N	24,53	PAULO FREIRE AULA B.2
***8838***	DOMINGUEZ ARENAS, MARIA CARMEN	N	29,87	PAULO FREIRE AULA B.2
***5344***	DOMINGUEZ VIDAL, AZUCENA	N	22,93	PAULO FREIRE AULA B.2
***5800***	DURAN CASCALES, CRISTINA	N	24,53	PAULO FREIRE AULA B.2
***0687***	DURAN CASCALES, MOISES	N	28,80	PAULO FREIRE AULA B.2
***9628***	ELORRIAGA HERNANDEZ, ESTHER ANASTASIA	N	20,80	PAULO FREIRE AULA B.2
***2681***	ESPINA ONTERUBE, LUCIANO	N	19,20	PAULO FREIRE AULA B.2
***3067***	FALERO TORRES, CRISTINA	N	27,73	PAULO FREIRE AULA B.2
***1452***	FE GUERRA, MIGUEL ANGEL DE LA	N	19,73	PAULO FREIRE AULA B.2
***4257***	FERNANDEZ BLAS, MARIA DEL CARMEN	N	22,40	PAULO FREIRE AULA B.2
***6054***	FERNANDEZ DOMINGUEZ, MARTA	N	19,73	PAULO FREIRE AULA B.2
***0235***	FERNANDEZ GONZALEZ, RAQUEL	N	21,87	PAULO FREIRE AULA B.2
***5606***	FERNANDEZ PAVON, ELSA	N	30,40	PAULO FREIRE AULA B.2
***1143***	FERNANDEZ RENTERO, RUBEN	N	24,53	PAULO FREIRE AULA B.2
***3056***	FERNANDEZ SUAREZ, MARTINA	N	27,20	PAULO FREIRE AULA B.2
***5922***	GALLARDO LINEROS, DEBORA	N	19,20	PAULO FREIRE AULA B.2
***0761***	GARCIA MANSO, OLGA	N	19,73	PAULO FREIRE AULA B.2
***2590***	GARCIA RANGEL, NURIA	N	27,73	PAULO FREIRE AULA B.2
***3870***	GARCIA ROMERO, ANTONIO	N	20,27	PAULO FREIRE AULA B.2
***1975***	GARCIA RUIZ, MIRIAM	N	29,87	PAULO FREIRE AULA B.2
***7021***	GARCIA VALENCIANO, LUIS	N	27,20	PAULO FREIRE AULA B.2
***8202***	GARRIDO JIMENEZ, EVA MARIA	N	29,87	PAULO FREIRE AULA B.2
***0957***	GLORIA MAESTRE, RAQUEL	N	27,73	PAULO FREIRE AULA B.2
***8117***	GÓMEZ ASENCIO, SARA	N	26,13	PAULO FREIRE AULA B.2
***2143***	GOMEZ YANGUAS, MARIA ROSARIO	N	20,27	PAULO FREIRE AULA B.2
***0980***	GONZALEZ ARENAS, INMACULADA	N	29,33	PAULO FREIRE AULA B.2
***4754***	JAEN DOBLADO, ROCIO DE LA CINTA	N	26,13	PAULO FREIRE AULA B.2
***3197***	KHOULI PASTOR, NURA	N	21,87	PAULO FREIRE AULA B.2
***3717***	LARA ESPINA, FRANCISCO JAVIER	N	19,73	PAULO FREIRE AULA B.2
***3645***	LLANES MARTIN, MARIA JOSE	N	29,87	PAULO FREIRE AULA B.2
***8046***	LOPEZ DE LOS SANTOS, ALEJANDRO	N	30,93	PAULO FREIRE AULA B.2
***7837***	LOPEZ MORENO, MIRYAM	N	22,40	PAULO FREIRE AULA B.2

Código Seguro de verificación: jxawW5WUp3Sw4SYOvIX9Rw==. Permite la verificación de la integridad de una copia de este documento electrónico en la dirección: <https://verificafirma.uhu.es/verificafirma>  
Este documento incorpora firma electrónica reconocida de acuerdo a la Ley 59/2003, de 19 de diciembre, de firma electrónica.

FIRMADO POR

MANUEL JESÚS PAVÓN LAGARES

FECHA

03/02/2022

ID. FIRMA

firma.uhu.es

jxawW5WUp3Sw4SYOvIX9Rw==

PÁGINA

4/10



jxawW5WUp3Sw4SYOvIX9Rw==

ANEXO I  
RELACIÓN DE PERSONAS QUE SUPERAN EL PRIMER EJERCICIO DEL PROCESO SELECTIVO  
PARA EL INGRESO EN LA CATEGORÍA DE TÉCNICO/A AUXILIAR DE SERVICIOS DE CONSERJERÍA

NIF/NIE/PASAPORTE	APELLIDOS, NOMBRE	ADAPTACIÓN S/N	PUNTUACIÓN 1º EJERCICIO	AULA 2º EJERCICIO
***0759***	LOPEZ QUINTERO, ISMAEL	N	27,20	PAULO FREIRE AULA B.2
***5265***	LOPEZ SUAREZ, ISABEL MARIA	N	26,13	PAULO FREIRE AULA B.2
***6027***	MARQUEZ FELIX, JAVIER	N	19,20	PAULO FREIRE AULA B.2
***0045***	MARTIN CORSINIA, MARIA REYES	N	31,47	PAULO FREIRE AULA B.2
***1479***	MARTIN LLANES, GEMA MARIA	N	23,47	PAULO FREIRE AULA B.2
***6196***	MARTIN MARTIN, JULIO	N	19,20	PAULO FREIRE AULA B.2
***1755***	MARTIN PUYA, SUSANA	N	20,27	PAULO FREIRE AULA B.2
***0395***	MARTINEZ MARTINEZ, ELENA	N	24,53	PAULO FREIRE AULA B.2
***8072***	MARTINEZ RASCO, ANA	N	26,13	PAULO FREIRE AULA B.2
***3796***	MARTINEZ RIVERA, MARTA	N	25,60	PAULO FREIRE AULA B.2
***3796***	MARTINEZ RIVERA, ROCIO	N	23,47	PAULO FREIRE AULA B.2
***5341***	MAYA BARRAGAN, CRISTINA	N	25,60	PAULO FREIRE AULA B.2
***2033***	MEDINA DOMINGUEZ, ESMERALDA	N	24,53	PAULO FREIRE AULA B.2
***5571***	MELGAR MARRA-LOPEZ, MARGARITA MARIA DE	N	30,93	PAULO FREIRE AULA B.2
***0445***	MOLINA SALAS, MARIA MILAGROS	N	30,40	PAULO FREIRE AULA B.2
***6263***	MORA GARRIDO, MARIA TERESA	N	21,33	PAULO FREIRE AULA B.2
***8979***	ORIA REYES, MARIA AMPARO	N	25,07	PAULO FREIRE AULA B.9
***4602***	ORTEGA LOPEZ, MARIA CRISTINA	N	26,67	PAULO FREIRE AULA B.9
***0727***	PARADES MARTIN, ANA CELIA	N	22,93	PAULO FREIRE AULA B.9
***9715***	PEGUERO MARTÍNEZ, MARÍA DEL PILAR	N	20,27	PAULO FREIRE AULA B.9
***2415***	PEREZ LOPEZ, MARIA CINTA	N	19,73	PAULO FREIRE AULA B.9
***5241***	PEREZ MACIAS, JOSE ANTONIO	N	19,20	PAULO FREIRE AULA B.9
***3430***	PEREZ MARTIN, JOSÉ MANUEL	N	28,80	PAULO FREIRE AULA B.9
***0058***	PEREZ SANCHEZ, FRANCISCO JOSE	N	27,73	PAULO FREIRE AULA B.9
***3852***	PEREZ SANCHEZ, MANUEL	N	19,73	PAULO FREIRE AULA B.9
***2665***	PERNAS PEREZ, ROCIO	N	26,67	PAULO FREIRE AULA B.9
***4935***	PIQUERA GIL, JUAN FRANCISCO	N	22,40	PAULO FREIRE AULA B.9
***4755***	PONCE BEAS, ROCIO	N	19,20	PAULO FREIRE AULA B.9
***7113***	POYATOS RODRIGUEZ, ROSA MARIA	N	20,80	PAULO FREIRE AULA B.9
***3688***	POZO CAMARGO, MACARENA	N	22,93	PAULO FREIRE AULA B.9
***4640***	PRADO ARESTOY, FRANCISCO	N	20,27	PAULO FREIRE AULA B.9
***9741***	PULIDO BERMEJO, ANTONIO ABAD	N	22,40	PAULO FREIRE AULA B.9
***0663***	QUINTA PEREZ, LAURA	N	20,27	PAULO FREIRE AULA B.9

Código Seguro de verificación: jxawW5WUp3Sw4SYOvIX9Rw==. Permite la verificación de la integridad de una copia de este documento electrónico en la dirección: <https://verificafirma.uhu.es/verificafirma>  
Este documento incorpora firma electrónica reconocida de acuerdo a la Ley 59/2003, de 19 de diciembre, de firma electrónica.

FIRMADO POR

MANUEL JESÚS PAVÓN LAGARES

FECHA

03/02/2022

ID. FIRMA

firma.uhu.es

jxawW5WUp3Sw4SYOvIX9Rw==

PÁGINA

5/10



jxawW5WUp3Sw4SYOvIX9Rw==

ANEXO I  
RELACIÓN DE PERSONAS QUE SUPERAN EL PRIMER EJERCICIO DEL PROCESO SELECTIVO  
PARA EL INGRESO EN LA CATEGORÍA DE TÉCNICO/A AUXILIAR DE SERVICIOS DE CONSERJERÍA

NIF/NIE/PASAPORTE	APELLIDOS, NOMBRE	ADAPTACIÓN S/N	PUNTUACIÓN 1º EJERCICIO	AULA 2º EJERCICIO
***0214***	RAMOS PALANCO, CRISTINA	N	26,67	PAULO FREIRE AULA B.9
***2474***	RAPOSO TAPIA, MARIA DEL CARMEN	N	20,27	PAULO FREIRE AULA B.9
***2752***	REBOLLO SANCHEZ, LUIS ALFONSO	N	19,20	PAULO FREIRE AULA B.9
***0522***	REMESAL BAEZ, JOSE	N	30,93	PAULO FREIRE AULA B.9
***5487***	REYES BARBOSA, MARIA INMACULADA	N	30,93	PAULO FREIRE AULA B.9
***2538***	REYES GARCIA, PETRA	N	25,60	PAULO FREIRE AULA B.9
***4027***	RICO VALLE, MARIA DEL PILAR	N	26,13	PAULO FREIRE AULA B.9
***3381***	RIVERO PEREZ, SALVADOR	N	30,93	PAULO FREIRE AULA B.9
***0452***	RIVERO SALGADO, MARIA DEL CARMEN	N	29,33	PAULO FREIRE AULA B.9
***3655***	RODRIGUEZ TEIRA, MARIA GEMA	N	26,67	PAULO FREIRE AULA B.9
***8305***	RODRIGUEZ TOSCANO, JOSEFA	N	20,27	PAULO FREIRE AULA B.9
***3553***	ROMERO DELGADO, M <sup>a</sup> INMACULADA	N	20,80	PAULO FREIRE AULA B.9
***2002***	ROMERO MEDINA, CARMEN	N	22,93	PAULO FREIRE AULA B.9
***1831***	ROMERO RODRIGUEZ, ANA	N	20,80	PAULO FREIRE AULA B.9
***9844***	SALAS CORRALEJO, MARIA JOSE	N	22,40	PAULO FREIRE AULA B.9
***5895***	SALAZAR FERNANDEZ, SANTIAGO JESUS	N	23,47	PAULO FREIRE AULA B.9
***4629***	SANCHEZ POYATO, CARMEN MARIA	N	24,00	PAULO FREIRE AULA B.9
***1512***	SANCHEZ REAL, CANDIDA	N	19,20	PAULO FREIRE AULA B.9
***9399***	SANTIAGO DOMINGUEZ, FRANCISCA	N	24,53	PAULO FREIRE AULA B.9
***2490***	SANTOS GONZALEZ, ISABEL DE LOS	N	23,47	PAULO FREIRE AULA B.9
***0515***	SORIANO MIGUEL, MERCEDES DEL CARMEN	N	22,40	PAULO FREIRE AULA B.9
***1271***	TAYLOR LABRADOR, ESTRELLA DEL ROCIO	N	25,07	PAULO FREIRE AULA B.9
***8510***	TORILLO GARCIA, MANUEL	N	20,80	PAULO FREIRE AULA B.9
***2568***	TOSCANO MACIAS, MARIA CONSOLACION	N	20,80	PAULO FREIRE AULA B.9
***4446***	TOSCANO PAEZ, MARIA ISABEL	N	26,67	PAULO FREIRE AULA B.9
***9646***	VAZQUEZ DIAZ, JOSE	N	28,80	PAULO FREIRE AULA B.9
***4595***	VELEZ VELEZ, MANUELA MARIA	N	21,87	PAULO FREIRE AULA B.9
***0603***	VILLAFANEZ, JORGE GABRIEL	N	27,73	PAULO FREIRE AULA B.9

Código Seguro de verificación: jxawW5WUp3Sw4SYOvIX9Rw==. Permite la verificación de la integridad de una copia de este documento electrónico en la dirección: <https://verificafirma.uhu.es/verificafirma>  
Este documento incorpora firma electrónica reconocida de acuerdo a la Ley 59/2003, de 19 de diciembre, de firma electrónica.

FIRMADO POR

MANUEL JESÚS PAVÓN LAGARES

FECHA

03/02/2022

ID. FIRMA

firma.uhu.es

jxawW5WUp3Sw4SYOvIX9Rw==

PÁGINA

6/10



jxawW5WUp3Sw4SYOvIX9Rw==



ANEXO II

**NORMAS SANITARIAS PROCESO SELECTIVO PARA INGRESO EN LA CATEGORÍA  
TÉCNICO/A AUXILIAR DE SERVICIOS DE CONSERJERÍA DE LA UNIVERSIDAD DE  
HUELVA.**

**1. Antes de entrar al examen.**

- Las personas aspirantes deberán acudir al centro asignado el día del examen, provistos de mascarilla quirúrgica o de nivel de protección superior y del material mínimo indispensable para la realización del examen (bolígrafo, lápiz, goma, sacapuntas). No se permitirá el acceso al lugar de examen sin mascarilla.
- Se deberá planificar con tiempo suficiente la llegada al centro para evitar aglomeraciones.
- Las personas aspirantes guardarán el distanciamiento social mínimo requerido de 1,5 m.
- El acceso se realizará a través de las puertas del edificio, en función del aula asignada en el documento adjunto a estas normas sanitarias.
- Las personas aspirantes se dirigirán al aula asignada. Se seguirán en todo momento las indicaciones del Tribunal y del personal colaborador, así como las indicaciones marcadas en cuanto al tránsito y circulación de personas, uso de material higiénico, acceso a aseos y resto de instalaciones.
- Durante todo el tiempo de permanencia en las instalaciones de la Universidad, será obligatorio el uso correcto de la mascarilla, salvo en los casos exentos previstos en la normativa. Esta circunstancia deberá ser acreditada por informe facultativo, y comunicado con carácter previo al día del examen al Órgano de Selección.
- No está permitido el uso de mascarillas con válvula de exhalación.
- Las personas opositoras deberán mantener las correspondientes medidas higiénico-sanitarias y seguirán las indicaciones del personal de la organización. Entre ellas:
  - ✓ Evitar tocarse la nariz, los ojos y la boca.
  - ✓ Al toser o estornudar, cubrirse la boca y la nariz con el codo flexionado.
  - ✓ En caso de ser necesario usar pañuelos desechables y depositarlos tras su uso en papeleras con bolsa o con tapa.
  - ✓ Evitar darse la mano y otras muestras de saludo que compartan contacto físico estrecho.
- Las dudas que se puedan plantear por las personas aspirantes, serán resueltas por el personal organizador en las respectivas aulas, una vez haya finalizado el proceso de identificación y asignación de asientos.
- Es responsabilidad de todos y todas contribuir al cumplimiento estricto de las medidas de protección implantadas, encaminadas a controlar y reducir la transmisión de la COVID-19.

**2. Entrada al aula.**

- El opositor o la opositora en el acceso al aula deberá utilizar el gel hidroalcohólico que estará disponible y sentarse en el sitio asignado por el personal colaborador.
- El opositor o la opositora tendrá preparado en todo momento el DNI o documento equivalente que acredite de forma indudable su identidad.

Código Seguro de verificación: jxawW5WUp3Sw4SYOvIX9Rw==. Permite la verificación de la integridad de una copia de este documento electrónico en la dirección: <https://verificafirma.uhu.es/verificafirma>  
Este documento incorpora firma electrónica reconocida de acuerdo a la Ley 59/2003, de 19 de diciembre, de firma electrónica.

FIRMADO POR	MANUEL JESÚS PAVÓN LAGARES		FECHA	03/02/2022
ID. FIRMA	firma.uhu.es	jxawW5WUp3Sw4SYOvIX9Rw==	PÁGINA	7/10



jxawW5WUp3Sw4SYOvIX9Rw==





**3. Durante el desarrollo del examen.**

- El opositor o la opositora puede llevar su propia botella de agua, pero todo lo que introduzca en el aula deberá llevarselo consigo al finalizar el examen.
- Los bolsos y mochilas se depositarán bajo la mesa o en los asientos libres. Si se necesita alguna pertenencia (medicinas, botella agua, pañuelos) deberá cogerse en este momento. Si se necesita con posterioridad se deberá avisar a algún miembro colaborador del aula.
- No se podrá prestar, pedir prestado o intercambiar ningún material.
- Durante todo el ejercicio se deberá mantener la mascarilla puesta correctamente.
- Ninguna persona podrá levantarse de su puesto sin previa autorización del personal colaborador.

**4. Salida del examen.**

- Una vez finalizado el examen, las personas opositoras entregarán el ejercicio siguiendo las indicaciones del personal colaborador.
- La salida de la prueba se realizará de una forma ordenada, evitando la formación de grupos. Entregado el examen, la persona opositora recogerá sus pertenencias y documento de identificación, y saldrá del aula dirigiéndose a la salida del edificio siguiendo la señalización al efecto.

**5. Instrucciones relacionadas con incidencias para la asistencia al examen con COVID-19.**

- Si antes de la celebración o el día del examen el/la aspirante presenta síntomas compatibles con la COVID-19, se le ha diagnosticado la enfermedad y/o no ha finalizado el periodo de aislamiento, de acuerdo con las medidas sanitarias establecidas en ese momento, deberá comunicarlo a la mayor brevedad posible al Tribunal para su valoración y, en su caso, adoptar las medidas oportunas que garanticen la seguridad y salud de todos y todas.

La comunicación se realizará a través del correo [gerencia@uhu.es](mailto:gerencia@uhu.es) donde se enviará también el debido justificante. El Tribunal podrá requerir la documentación adicional que considere necesaria para su valoración.

- En el caso de que alguna persona opositora mostrará síntomas compatibles con COVID-19 durante la prueba, deberá ponerlo en conocimiento del Tribunal, que procederá a aislarla en el espacio habilitado, si ello fuera necesario.

Código Seguro de verificación: jxawW5WUp3Sw4SYOvIX9Rw==. Permite la verificación de la integridad de una copia de este documento electrónico en la dirección: <https://verificafirma.uhu.es/verificafirma>  
Este documento incorpora firma electrónica reconocida de acuerdo a la Ley 59/2003, de 19 de diciembre, de firma electrónica.

FIRMADO POR	MANUEL JESÚS PAVÓN LAGARES	FECHA	03/02/2022
ID. FIRMA	firma.uhu.es	PÁGINA	8/10



jxawW5WUp3Sw4SYOvIX9Rw==



REPARTO AULAS EXAMEN TÉCNICO/A AUXILIAR DE SERVICIOS DE CONSERJERÍA DE LA UNIVERSIDAD DE HUELVA.

SEGUNDO EJERCICIO 19/02/2022

PUERTA DE ENTRADA	ESCALERA	AULAS
1	-	PFB-9
2	-	PFB-1, PFB-2, PFB-3

**PUERTA ENTRADA 1 – Avda. Central del Campus.**

**PUERTA ENTRADA 2 – Pabellón de Deportes.**

Código Seguro de verificación: jxawW5WUp3Sw4SYOvIX9Rw==. Permite la verificación de la integridad de una copia de este documento electrónico en la dirección: <https://verificafirma.uhu.es/verificafirma>  
Este documento incorpora firma electrónica reconocida de acuerdo a la Ley 59/2003, de 19 de diciembre, de firma electrónica.

FIRMADO POR

MANUEL JESÚS PAVÓN LAGARES

FECHA

03/02/2022

ID. FIRMA

firma.uhu.es

jxawW5WUp3Sw4SYOvIX9Rw==

PÁGINA

9/10



jxawW5WUp3Sw4SYOvIX9Rw==

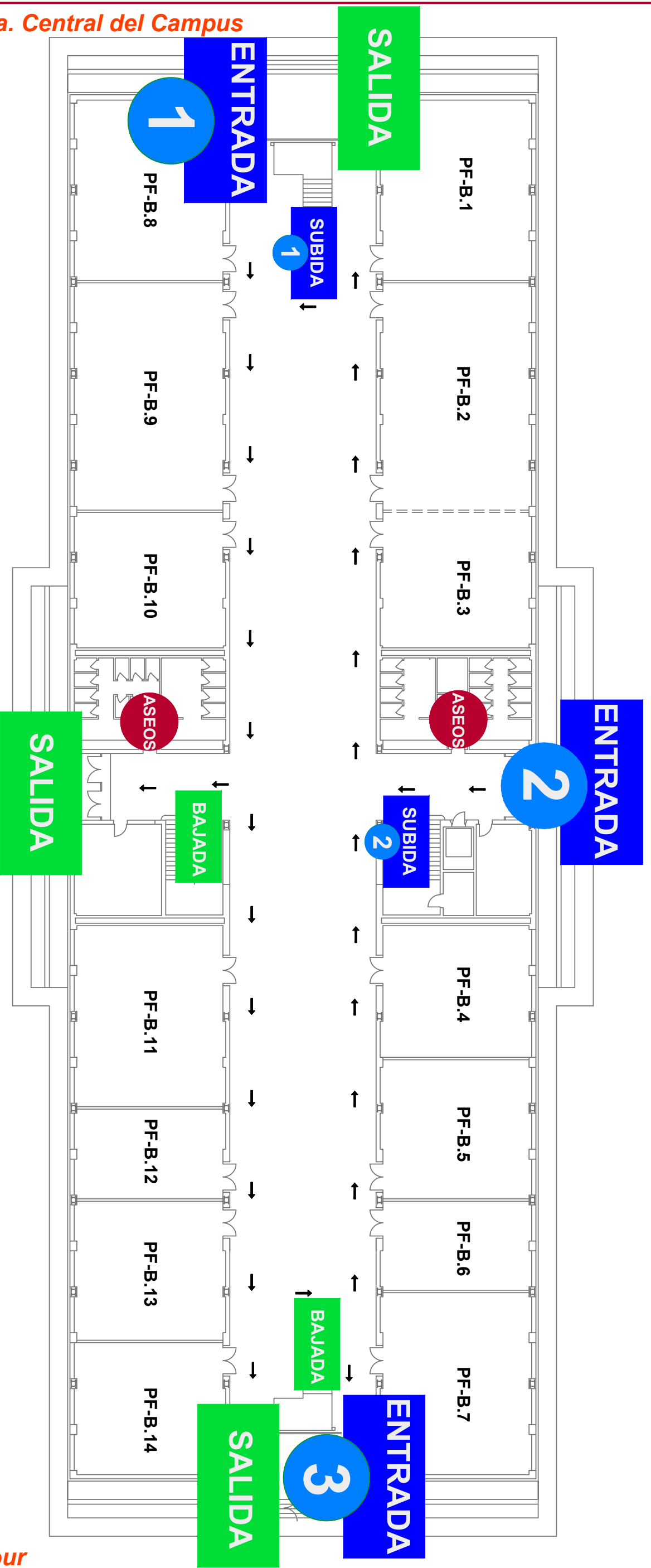

Código Seguro de verificación: jxawW5WUp3Sw4SYOvIX9Rw==. Permite la verificación de la integridad de una copia de este documento electrónico en la dirección: <https://verificafirma.uhu.es/verificafirma>  
Este documento incorpora firma electrónica reconocida de acuerdo a la Ley 59/2003, de 19 de diciembre, de firma electrónica.

FIRMADO POR	MANUEL JESÚS PAVÓN LAGARES	FECHA	03/02/2022
ID. FIRMA	firma.uhu.es	PÁGINA	10/10



jxawW5WUp3Sw4SYOvIX9Rw==