COIDESO ACTUALIDAD

coideso
Pensamiento Contemporáneo e Innovación para el Desarrollo Social

CENTRO DE INVESTIGACIÓN EN MIGRACIONES | INTERNACIONAL EN INTELIGENCIA TERRITORIAL | DIDÁCTICAS ESPECÍFICAS E INTEGRACIÓN EN EL AULA

MARZO 2024 | NÚMERO 31

EL COIDESO SE SUMA A LOS ACTOS ORGANIZADOS POR EL DÍA INTERNACIONAL DE LAS MUJERES CON UN SEMINARIO PEDAGÓGICO

La cita ha incluido un encuentro, una exposición virtual, la presentación de un libro y un recorrido por la muestra organizada por el Museo Pedagógico

En el marco de la celebración del Día Internacional de las Mujeres de la Universidad de Huelva, el Museo Pedagógico, junto al Aula de la Experiencia y la Dirección de Igualdad y Atención a la Diversidad, y la colaboración de COIDESO, se ha celebrado un seminario pedagógico y una exposición bajo el nombre`Niñas y mujeres en la educación de ayer. Objetos escolares, voces y trayectorias que ha tenido lugar en el aula de grados de la Facultad de Educación, Psicología y Ciencias del Deporte.

Junto a la directora del museo, Inmaculada González Falcón, la encargada de dar la bienvenida a los asistentes ha sido la directora de la Unidad de Cultura Científica, Myriam Martín Cáceres, a quien ha acompañado el concejal de Servicios Sociales, Familia y Accesibilidad de Huelva, José Manuel Moreno.

Bajo la coordinación de González, el evento ha consistido en una exposición virtual' Mujeres y educación: artefactos y sensibilidades' y del libro 'Patrimonio histórico educativo en femenino: objetos y sensibilidades". La muestra ha sido presentada por la directora de la Unidad de Igualdad, Cinta Martos, mientras que de la exposición y el libro se ha hecho cargo profesor Pablo Álvarez. Martos ha señalado que "la única forma de avanzar mundialmente en derechos humanos y en desarrollo sostenible, es seguir apostando por la igualdad de género y los derechos de la mitad de la población, las mujeres".

Posteriormente, se ha celebrado la mesa redonda 'Testimonios que emocionan. Un paseo por la escuela en clave femenina', moderada por el director del Aula de la Experiencia, Rafael Andújar, en la que han intervenido varias alumnas, para rescatar del olvido el legado y el papel que las niñas y mujeres han tenido y ejercido en la historia de la educación de nuestro país. Finalmente se ha celebrado una visita a la exposición organizada por el Museo Pedagógico.

CONTENIDOS

Realidad aumentada y virtual pag 2
Breves Coideso pag 3
Nuestras investigaciones pag 4
La entrevista: Manuel Tomás Abad pag 5

EL PROFESORADO DE LA ONUBENSE SE ACERCA A LA REALIDAD AUMENTADA Y VIRTUAL PARA EL DISEÑO DE PROPUESTAS INNOVADORAS

coideso
Pensamiento Contemporáneo e Innovación para el Desarrollo Social

Durante febrero, los miembros de COIDESO, Emilio José Delgado Algarra y Antonio Alejandro Lorca Marín, y el profesor del CEIP Luis Valladares (Las Cabezas de San Juan), José Antonio Vela Romero, impartieron el curso 'Realidad Aumentada y Virtual para el diseño de propuestas didácticas innovadoras en formación inicial del profesorado y para la divulgación científica'. Se trata de una propuesta educativa organizada desde el Servicio Formación e Innovación (PAS/PDI) y que es parte del Plan de formación en divulgación científica de la Unidad de Cultura Científica de la Universidad de Huelva.

En concreto, la acción formativa es una de las actividades programadas en el Proyecto Innovación Docente 'Diseño y Desarrollo de Experiencias Educativas de Realidad Virtual y Aumentada en Didácticas'. Así, los asistentes trabajaron los conceptos básicos de la Realidad Aumentada (AR) y la Realidad Virtual (VR) en el ámbito educativo, se familiarizaron con el uso del Merge Cube como herramienta educativa para experiencias AR interactivas, hicieron uso de CoSpaces para crear elementos 3D y escenarios educativos inmersivos y exploraron las aplicaciones ducativas de la AR y VR en diferentes áreas del conocimiento. Finalmente, trabajaron el desarrollo de habilidades prácticas en el diseño y desarrollo de escenarios educativos con Merge Cube y CoSp.

Foto: NovaCiencia

Por otra parte, las jornadas sobre la Escuela Pública, celebradas también en febrero, abordaron la realidad virtual al servicio de la estimulación infantil y el aprendizaje, en un espacio organizado por Emilia Moreno y José A. Ruíz en que se puso en valor la enorme aportación de la Educación Pública para la construcción de una sociedad más justa, más libre y más igualitaria.

Así, se centró en las posibilidades que nos brinda la realidad virtual para mejorar el desarrollo infantil en todas sus áreas: motora, cognitiva, sensorial y educativa.

COIDESO BREVES

coideso
Pensamiento Contemporáneo e Innovación para el Desarrollo Social

MUJER Y CIENCIA

La Universidad de Huelva acogió en febrero la jornada de divulgación 'Mujer y Ciencia', organizada por la Unidad de Cultura Científica y de Innovación, en colaboración con la Unidad de Igualdad y Atención a la Diversidad de la UHU.

Durante la jornada, numerosas investigadoras de la Onubense mostraron su trabajo de investigación científica. La directora de la Unidad de Cultura Científica de la UCC, Myriam M. Cáceres destacó que "estamos aquí para romper barreras, para saltar obstáculos Y para romper los techos de cristal y vosotras las niñas y también juntos como sociedad"

La cita finalizó con la entrega de premios de los relatos del concurso Relatos 'Mujer y Ciencia'.

MI CIENTÍFICA FAVORITA

La Onubense acogió la exposición con todos los dibujos presentados al concurso 'Dibujando a mí científica favorita', realizados con motivo del Día Internacional de la Mujer y la Niña en la Ciencia.

Se trata de una muestra llena de vida que contó con la visita de las y las participantes y sus familiares, así como una actividad lúdica para público infantil, bajo el título "A ver si te enteras" a cargo de Platalea.

La participación en esta edición ha sido extraordinaria, superando las expectativas de certámenes anteriores con un total de 174 dibujos de una decena de centros educativos de Huelva y provincia que han integrando estos concursos en sus programas escolares.

PREMIADOS

Los primeros premios del concurso `Dibujando a mi científica favorita´ recayeron sobre Miguel Laouchiri, del CEIP Virgen del Carmen de El Rompido, y Martina Cruz y Leonor Carrasco, del Virgen del Rocío de Huelva. Los segundos premios se otorgaron a Lucía Rivas, del CEIP San Fernando, Félix Duque, del Colegio Santa Teresa de Jesús y Marta Fernández, del Virgen del Rocío. Los terceros premios recayeron sobre Alejandra Menéndez, del CEIP Valdelamusa-San Telmo, Aarón Gómez, del CEIP San Fernando y Manuel Parrilla, del Colegio Virgen del Rocío. Además, se concedieron los siguientes accésits: Zoe Sánchez, Pablo Fernández, Alonso Ceada, Luis Caballero, Clara Lozano e Irene Sánchez.

Los premios del concurso de relatos `Mujer y Ciencia' fueron, en la categoría de primer ciclo, para Eva Jaldón (1º), Samuel Medina (2º) y Paula González (3º) del IES Fuente Juncal de Aljaraque y en el segundo ciclo a Minetu Ould Moustapha Navarro (1º), Celia Camaño y Rocío Domínguez, del IES Pintor Pedro Gómez.

NUESTRAS PUBLICACIONES

coideso
Pensamiento Contemporáneo e Innovación para el Desarrollo Social

Komposch, N., Schurr, C. & Escriva, A. (2024) Intimate liminality in Spain's berry industry. Transactions of the Institute of British Geographers, 00, 1–14. Available from: https://doi.org/10.1111/tran.12673

Rubio Alcalá, F., Hadjistassou, S., & Ferrero-Rodríguez, M. (2023). Study of English self-learning perceptions throughout video games of narrative and fantasy. Linguo Didáctica, 2, 89-104. https://doi.org/10.33776/linguodidactica.v2.7734

Montes, M., Chico, J.,Martín-Díaz, J.P., Badillo, E. (2024). Mathematics teachers' specialized knowledge mobilized through problem transformation, Journal of Mathematical Behavior,73, 101-132.

"Árabe. Una lengua que (re)vive en nuestras calles andaluzas". Separata de Archiletras. Revista de lengua y letras: Álbum de paisaje lingüístico andaluz. Andalucía, tierra de lenguas, ISSN 2660-8804, 22, enero/marzo de 2024. 74-77.

Coșciug, Anatolie & Porumbescu, Alexandra. (2024). Mass Influx of People from Ukraine: Social Entitlements and Access to the Labour Market: Romania.

Capítulo de Nuria Arenas: The unprecedented granting of temporary protection in Europe. Grounds for issuing Directive 2001/55 and reasons for its activation just now.
Descargar

Saldaña Díaz, M. N. (2023). Violencia de género, prostitución y trata de mujeres con fines de explotación sexual: hacia un Convenio del Consejo de Europa. En M. Gallego, Y. Ivashkina (eds.), La cultura de la violación a debate: mitos y realidades, Dykinson, 101-138.

Publicación del dosier: Denunciar la Corrupción: discursos, prácticas y escenarios (España y América Latina), por Francisco Contreras Pérez. Oleadas de anticorrupcióny escenarios de participación política (España, 1915-1952) https://revistes.uab.cat/rubrica/issue/view/26

PSICOLOGÍA SOCIAL Y MORAL DE COVID-19 EN 69 PAÍSES (SOCIAL AND MORAL PSYCHOLOGY OF COVID-19 ACROSS 69 COUNTRIES)

Azevedo F, Pavlović T, Rêgo GG, Ay FC, Gjoneska B, Etienne TW, ... Gualda E, Garcia-Navarro EB, Morales-Marente E, Palacios-Galvez MS, Rodríguez-Pascual I, ... Boggio PS, Sampaio WM. (2023).

Cinco investigadores de COIDESO participan en este informe que recopila datos de la fase inicial de la pandemia y que sirve ya a la comunidad científica como fuente de investigación. La encuesta, desarrollada por el equipo inicial, contó con la colaboración de 250 investigadores, se tradujo a 32 idiomas, incluye las respuestas de 51.404 participantes y prueba la hipótesis de que "la identidad nacional predice el apoyo a las medidas de salud pública durante la pandemia de COVID-19" que, desde entonces, se ha confirmado.

COIDESO ENTREVISTA

coideso
Pensamiento Contemporáneo e Innovación para el Desarrollo Social

MANUEL TOMÁS ABAD

Profesor del Área de Didáctica de la Expresión Corporal

"El Estamos colaborando con la Fundación de El Real Madrid trabajando con la educación en valores"

La infografía sobre nuestros investigadores siguen despertando mucho interés. Así, la presentación de Aleix Morilla, docente e investigador social y doctor por la Universidad de Huelva, logro medio millar de interacciones.

Además, también provocó interracción en Twitter la información sobre Mari Carmen Sánchez. Todas forman parte del proyecto de la Unidad de Cultura Científica 'Lo hacemos aquí y ahora'.

Finalmente, generó mucha interacción el encuentro con Lorena Gamito, directora de UNWRA España, organizado por Huelva en Red por la Cooperación, la Diputación P. de Huelva, la Asociación INvisible, la Facultad de Trabajo Social y el CODIESO.

ACTIVIDADES

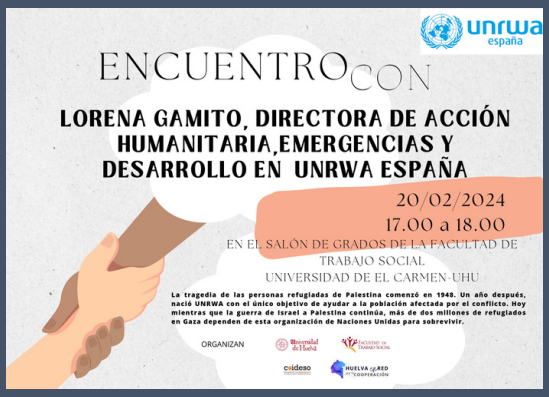

COIDESO
Y LOS NUEVOS DOCTORES

coideso
Pensamiento Contemporáneo e Innovación para el Desarrollo Social

Dra.

Esther Cores

Investigación e Intervención Social y Educativa

Las experiencias mediadas en el aprendizaje de idiomas favorecen la adopción de los valores democráticos comunitarios y la identificación de los ciudadanos con la UE

Dr.

Lenin Roberto Villalobos

Atención a la diversidad y educación inclusiva en el sistema educativo

Liderazgo para la inclusión en programas de nivelación académica, pertenecientes al Programa Propedéutico de las universidades estatales de Chile

Dra.

María Carmen Sánchez

Enseñanza de lenguas

Enseñanza de lenguas extranjeras desde diferentes ámbitos como la interculturalidad, la alfabetización mediática, la alfabetización múltiple o la metodología AICLE

Dra.

Susana Martí

Trabajo Social y Servicios Sociales

Programa de Tratamiento a Familias con Menores en Situación de Riesgo o Desprotección de la Junta de Andalucía: apuesta institucional y profesional por las familias en la provincia de Huelva

Dra.

Emma Lizelly Carreño

Formación inicial y desarrollo profesional del profesorado en didácticas específicas

Mi tesis es un estudio que indaga el conocimiento, sobre polígonos, que movilizan 3 futuros profesores cuando completan un cuestionario, planifican una clase y la ejecutan.

Dr.

Aleix Morilla

Trabajo Social y Servicios Sociales

Estudio de la calidad de vida laboral de los/as profesionales de Servicios Sociales a partir del análisis de una serie de factores psicosociales y afectación a nivel organizacional derivada de la pandemia de Covid-19

Dr.

Alberto Martín

Actividad física y deporte

Necesitamos desarrollar proyectos formativos que promuevan las estrategias adecuadas para optimizar el proceso de formación del jugador y jugadora de fútbol

Dra.

Antonia Ávalos

Estudios Interdisciplinares de Género

Genealogía del mestizaje: El poder de la femineidad en diosas, hechiceras, comerciantes, parteras, poetisas y alegradoras mexicas versa sobre los imaginarios femeninos ligados a prácticas como formas de ejercicio de poder y de subjetivación femenina

Dra.

Petra Márquez

Estudios culturales y género

Colonialidad y eurocentrismo. Las pinturas de castas en Mexico en el siglo XVIII

Jóvenes Investigadores coideso · "Lo hacemos aquí y ahora" · Universidad de Huelva · UCC+i · Con la Colaboración de: · FECYT