



Universidad
de Huelva

UNIDAD PARA LA CALIDAD

ESTUDIOS DE SATISFACCIÓN DEL ALUMNADO SOBRE LA CALIDAD DOCENTE

CURSO 2016 / 2017



Cód.: Titulación:
6711 GRADO EN INGENIERÍA ENERGÉTICA

Cód.: Centro:
60 ESCUELA TECNICA SUPERIOR DE INGENIERIA

CUESTIONARIOS VALIDADOS: 226 ANULADOS: 9

Edad:	<19:	28,32%	20-21:	14,60%	22-23:	29,65%	24-25:	15,93%	>25:	11,50%	En blanco:	0,00%
Sexo:	Hombre:	66,81%	Mujer:	26,99%							En blanco:	6,19%
Curso más alto en el que estás matriculado:	1º:	26,55%	2º:	7,96%	3º:	16,37%	4º:	45,13%	5º:	3,54%	6º:	0,00%
Asignaturas pendientes de:	Ninguna:	16,81%	1º:	1,33%	2º:	23,01%	3º:	21,24%	4º:	0,00%	5º:	0,00%
Grado de dificultad de esta asignatura:	Bajo:	3,54%	Medio:	39,38%	Alto:	41,59%	Muy Alto:	15,04%			En blanco:	0,44%
La asignatura me interesa:	Nada:	2,65%	Algo:	18,58%	Bastante:	41,15%	Mucho:	37,61%			En blanco:	0,00%
Asisto a clase:	Nada:	0,00%	Algo:	14,16%	Bastante:	30,53%	Siempre:	54,42%	NC/NC:	0,88%	En blanco:	0,00%
Hago uso de las tutorías:	Nada:	59,29%	Algo:	32,74%	Bastante:	6,19%	Mucho:	1,77%			En blanco:	0,00%
Veces que te has matriculado de esta asignatura:			1:	83,63%	2:	11,95%	>=3:	3,98%			En blanco:	0,44%
Veces que te has examinado de esta asignatura:	Ninguna:	15,04%	1:	5,31%	2:	1,77%	>=3:	0,00%			En blanco:	77,88%
Calificación:	NP:	1,77%	Suspense:	8,41%	Aprobado:	37,61%	Notable:	34,07%	Sobresaliente:	7,52%	M.H.:	1,33%
											En blanco:	9,29%

PLANIFICACIÓN DOCENTE

1.1. El/la profesor/a ha informado sobre la guía docente/programa de la asignatura (objetivos, actividades, contenidos del temario, metodología, bibliografía, sistemas de evaluación, etc.)

Autovaloración Profesorado	Encuesta Alumnado	Desv Típica	Media Alu.UHU
4,50	4,01	1,07	4,19

DESARROLLO DE LA DOCENCIA

- 2.1. Cumple adecuadamente su labor docente (horario, asistencia, etc.)
- 2.2. Cumple adecuadamente su labor de tutoría (presencial o virtual)
- 2.3. Se ajusta a la planificación de la asignatura
- 2.4. Se han coordinado las actividades teóricas y prácticas previstas
- 2.5. Se ajusta a los sistemas de evaluación especificados en la guía docente/programa de las asignaturas
- 2.6. La bibliografía y otras fuentes de información recomendadas en el programa son útiles para el aprendizaje
- 2.7. Organiza bien las actividades que se realizan en clase
- 2.8. Utiliza recursos que facilitan el aprendizaje (pizarra, transparencias, audiovisuales, apoyo virtual...)
- 2.9. Explica con claridad y resalta los contenidos importantes
- 2.10. Se interesa por el grado de comprensión de sus explicaciones
- 2.11. Expone ejemplos en los que se pone en práctica los contenidos de la asignatura

Autovaloración Profesorado	Encuesta Alumnado	Desv Típica	Media Alu.UHU
4,58	4,36	0,92	4,44
4,42	4,24	1,10	4,41
4,42	4,18	0,90	4,29
4,42	4,03	1,05	4,26
4,67	4,32	0,86	4,35
4,42	3,93	1,18	4,04
4,25	3,73	1,25	4,09
4,67	3,99	1,17	4,16
4,17	3,66	1,28	4,04
4,58	3,83	1,19	4,13
4,42	3,99	1,09	4,20



Universidad
de Huelva

UNIDAD PARA LA CALIDAD

ESTUDIOS DE SATISFACCIÓN DEL ALUMNADO SOBRE LA CALIDAD DOCENTE

CURSO 2016 / 2017



Cód.: Titulación:
6711 GRADO EN INGENIERÍA ENERGÉTICA

Cód.: Centro:
60 ESCUELA TECNICA SUPERIOR DE INGENIERIA

CUESTIONARIOS VALIDADOS: 226 ANULADOS: 9

DESARROLLO DE LA DOCENCIA

	Autovaloración Profesorado	Encuesta Alumnado	Desv Típica	Media Alu.UHU
2.12. Explica los contenidos con seguridad	4,33	3,94	1,22	4,31
2.13. Resuelve las dudas que se le plantean	4,58	3,96	1,17	4,29
2.14. Fomenta un clima de trabajo y participación	4,33	3,74	1,25	4,08
2.15. Propicia una comunicación fluida y espontánea	4,67	3,81	1,21	4,10
2.16. Motiva al alumnado para que se interese por la asignatura	4,33	3,65	1,28	3,91
2.17. Es respetuosa/a en el trato con el alumnado	4,75	4,37	0,96	4,51
2.18. Deja claro lo que se me va a exigir para superar esta asignatura	4,75	4,00	1,07	4,17
2.19. Los criterios y sistemas de evaluación me parecen adecuados	4,25	3,85	1,09	3,91
SUBTOTAL	4,47	3,97	1,15	4,19

RESULTADOS

	Autovaloración Profesorado	Encuesta Alumnado	Desv Típica	Media Alu.UHU
3.1. Las actividades desarrolladas (teóricas, prácticas, individuales, grupales...) han contribuido a adquirir las competencias específicas en las asignaturas	4,42	3,85	1,14	3,99
3.2. Estoy satisfecho/a con la labor docente de este/a profesor/a	4,42	3,78	1,21	4,09
SUBTOTAL	4,42	3,82	1,17	4,04

VALORACIÓN MEDIA DE LA TITULACIÓN

4,47 3,95 1,15 4,18

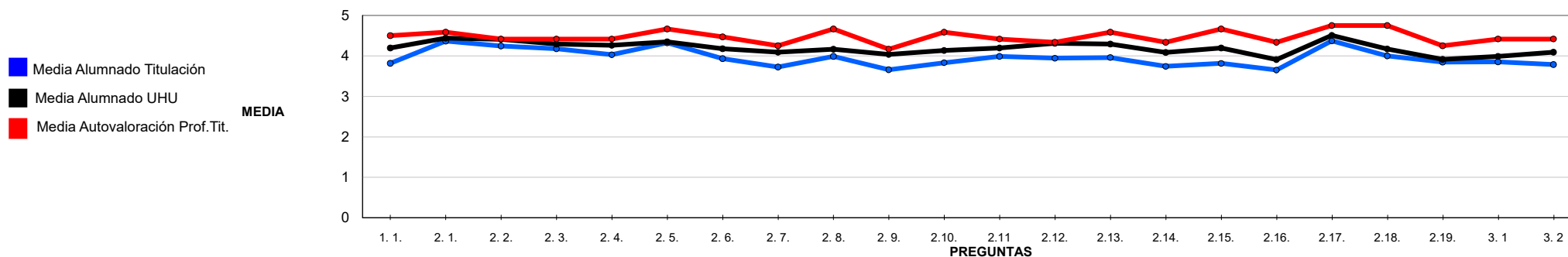



Universidad
de Huelva

UNIDAD PARA LA CALIDAD

ESTUDIOS DE SATISFACCIÓN DEL ALUMNADO SOBRE LA CALIDAD DOCENTE

CURSO 2016



Cód.: Titulación:
6711 GRADO EN INGENIERÍA ENERGÉTICA

Cód.: Centro:
60 ESCUELA TECNICA SUPERIOR DE INGENIERIA

CUESTIONARIOS VALIDADOS: 226 ANULADOS: 9

VALORACIONES DE REFERENCIA

	Autovaloración Profesorado	Encuesta Alumnado	Desv Típica	Media Alu.UHU
PLANIFICACIÓN DE LA ENSEÑANZA Y APRENDIZAJE	4,50	4,01	1,07	4,19
DISEÑO DE LOS PROGRAMAS/GUÍAS DOCENTES/GUÍA DE LA ASIGNATURA	4,50	4,01	1,07	4,19
DESARROLLO DE LA ENSEÑANZA	4,47	3,97	1,15	4,21
CUMPLIMIENTO DE LAS OBLIGACIONES DOCENTES (DEL ENCARGO DOCENTE)	4,50	4,33	0,97	4,43
CUMPLIMIENTO DE LA PLANIFICACIÓN	4,48	4,12	1,01	4,24
METODOLOGÍA DOCENTE	4,46	3,86	1,22	4,13
COMPETENCIAS DOCENTES DESARROLLADAS POR EL/LA PROFESOR/A	4,46	3,88	1,20	4,17
EVALUACIÓN DE LOS APRENDIZAJES	4,50	3,92	1,08	4,04
SISTEMAS DE EVALUACIÓN	4,50	3,92	1,08	4,04
RESULTADOS	4,42	3,82	1,17	4,04
EFICACIA	4,42	3,85	1,14	3,99
SATISFACCIÓN GLOBAL DEL ALUMNADO	4,42	3,78	1,21	4,09