



CAMPUS DEL CARMEN
14 de mayo de 2026



uhu.es/surbanrace

SURBANRACE

Sustainable Urban Race

ORGANIZADO POR:

ETSI

ESCUELA TÉCNICA
SUPERIOR DE INGENIERÍA

uhu.es

CON LA COLABORACIÓN DE:



Fundación
ATLANTIC COPPER



Excmo. Ayuntamiento de
Palos de la Frontera



Universidad
de Huelva



CÁTEDRA GABITEL
SOBRE EL HIDROGENO



CÁTEDRA
DE LA PROVINCIA



Seabery
AUGMENTED TRAINING
CÁTEDRA SEABERY
DE REALIDADES EXTENDIDAS



Universidad
de Huelva



CITES
centro de investigación



consejosocial
Universidad de Huelva



COLEGIO OFICIAL DE PERITOS E INGENIEROS
TÉCNICOS INDUSTRIALES
HUELVA

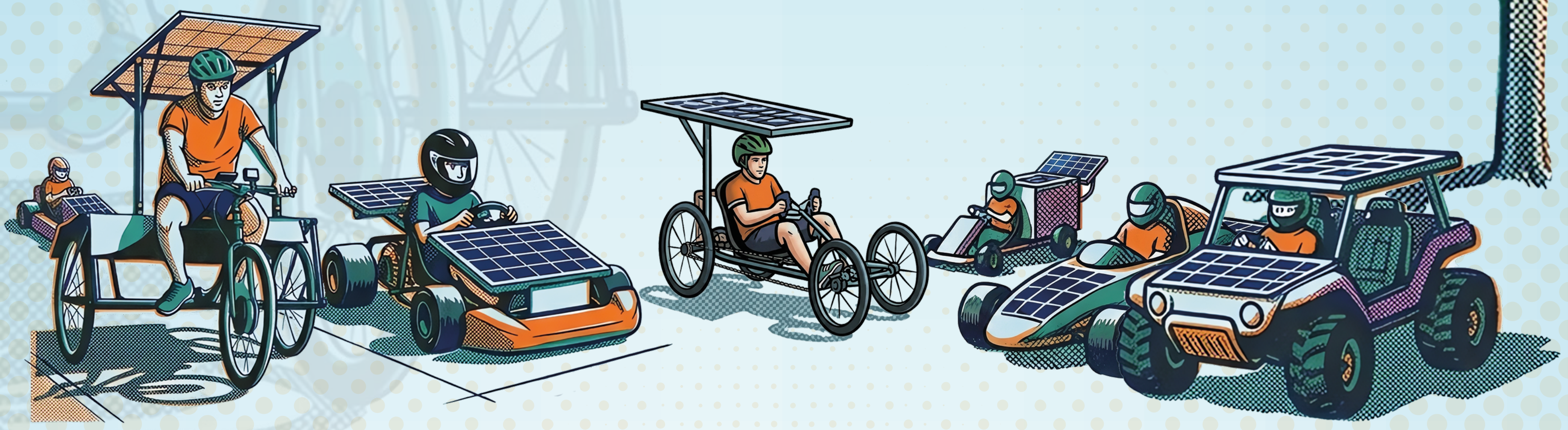



CAMPUS DEL CARMEN
14 de mayo de 2026



uhu.es/surbanrace

SURBANRACE

Sustainable Urban Race



9:00 - 9:30h

Recepción de equipos, encuestas y entrega de dorsales

9:30 - 10:30h

Exposición de prototipos

10:30 - 11:00h

Prueba de eficiencia

11:15 - 11:45h

Prueba de velocidad

12:00 - 12:30h

Prueba de maniobralibilidad

13:00h

Entrega de premios

ORGANIZADO POR:



CON LA COLABORACIÓN DE:



Fundación **ATLANTIC COPPER**



Excmo. Ayuntamiento de **Palos de la Frontera**



CÁTEDRA DE LA PROVINCIA



Seabery
AUGMENTED TRAINING
CÁTEDRA SEABERY



consejosocial
Bienestar de la UHU

