



VICERRECTORADO DE
COORDINACIÓN Y
AGENDA 2030

Unidad para la Calidad

Universidad de Huelva

SATISFACCIÓN GLOBAL DEL PDI CON EL TÍTULO

MÁSTER UNIV. EN PROFESORADO DE E.S.O. Y BACH. - ESP. CC. SOCIALES: GEO. E H

Curso académico 22-23

Fecha encuesta: JUNIO 23

Método: online SurveyMonkey

| PROFESORADO EN POD | ENCUESTAS LANZADAS | RESPUESTAS | TASA DE RESPUESTA | SATISFACCIÓN GLOBAL |
|--------------------|--------------------|------------|-------------------|---------------------|
| 25 | 24 | 3 | 12,50% | 4,33 |



P1 Años de Experiencia

UHU. Respuestas: 3 - Omitidas: 0 // OTRAS UNIVERSIDADES. Respuestas: 1 - Omitidas: 2

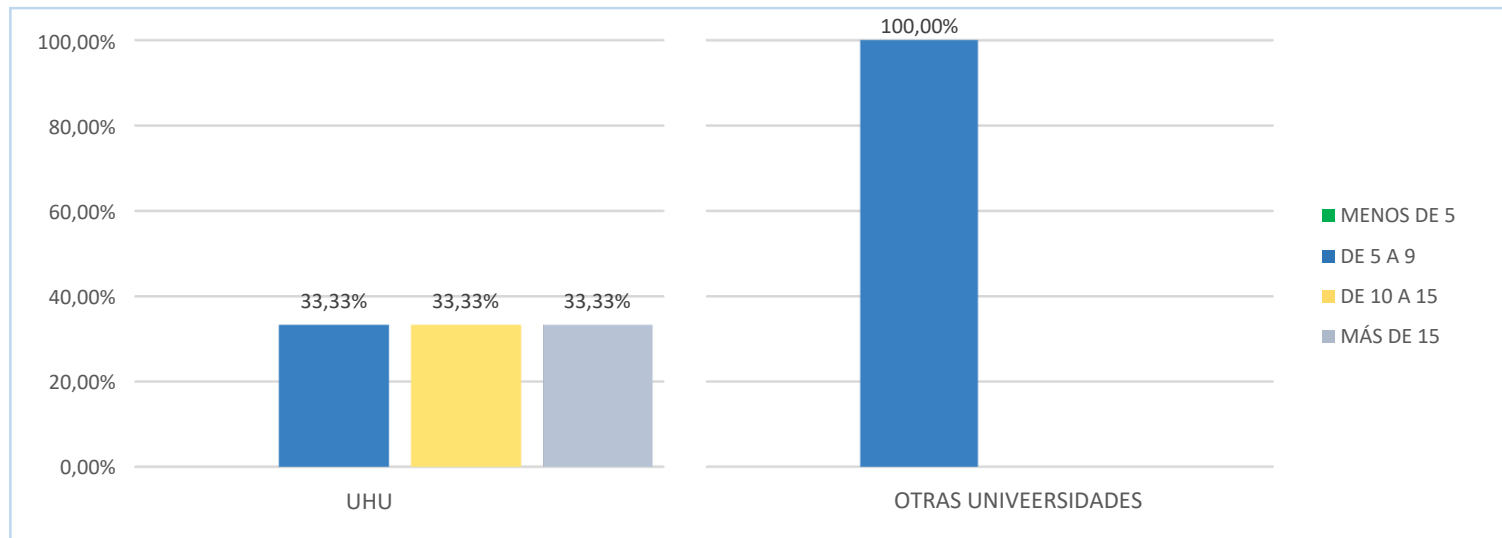

| | MENOS DE 5 | DE 5 A 9 | DE 10 A 15 | MÁS DE 15 | TOTAL RESPUESTAS |
|-------------------------------|------------|---------------------|--------------------|--------------------|------------------|
| EN LA UHU | 0 | 1 33,33% | 1 33,33% | 1 33,33% | 3 |
| EN OTRAS UNIVERSIDADES | 0 | 1 100,00% | 0 | 0 | 1 |



P2 Curso

Respuestas: 3 - Omitidas: 0



| | PRIMERO | SEGUNDO | TERCERO | CUARTO | MÁSTER | TOTAL ENCUESTADOS |
|--------|---------|---------|---------|--------|--------|-------------------|
| MÁSTER | 0 | 0 | 0 | 0 | 3 | 3 |



P3 Número de asignaturas impartidas en el título

Respondidas: 3 - Omitidas: 0

| OPCIONES DE RESPUESTA | RESPUESTAS | |
|-----------------------|------------|---------|
| UNA (1) | 3 | 100,00% |
| DOS (2) | 0 | |
| TRES (3) | 0 | |
| MÁS DE TRES (4) | 0 | |
| TOTAL | 3 | |

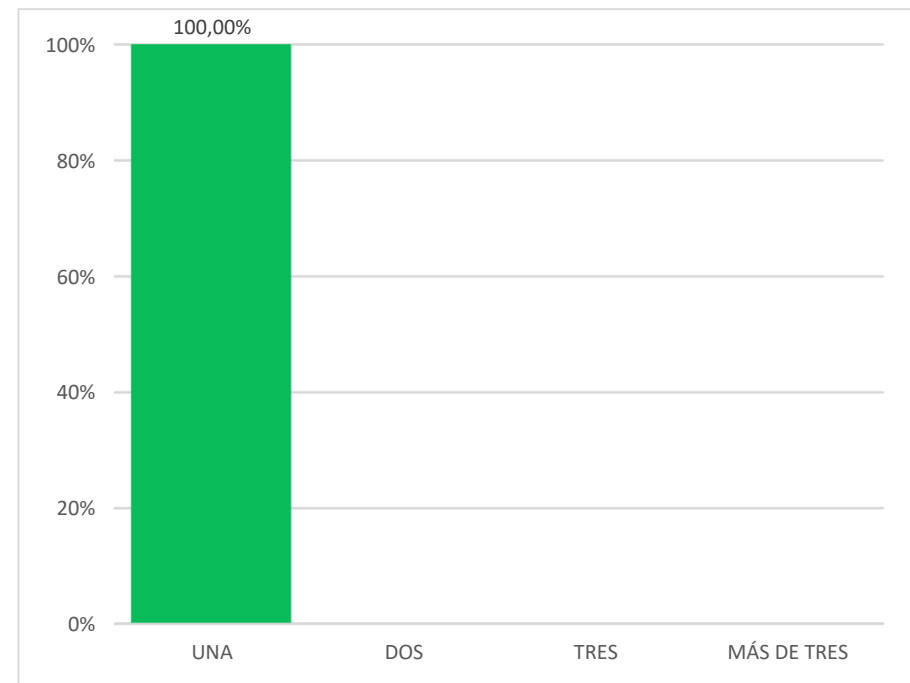



P4 Créditos impartidos en este Título

Respondidas: 3 - Omitidas: 0

| OPCIONES DE RESPUESTA | RESPUESTAS | |
|-----------------------|------------|--------|
| MENOS DE 5 (1) | 2 | 66,67% |
| DE 5 A 10 (2) | 1 | 33,33% |
| DE 11 A 20 (3) | 0 | |
| MÁS DE 20 (4) | 0 | |
| TOTAL | 3 | |

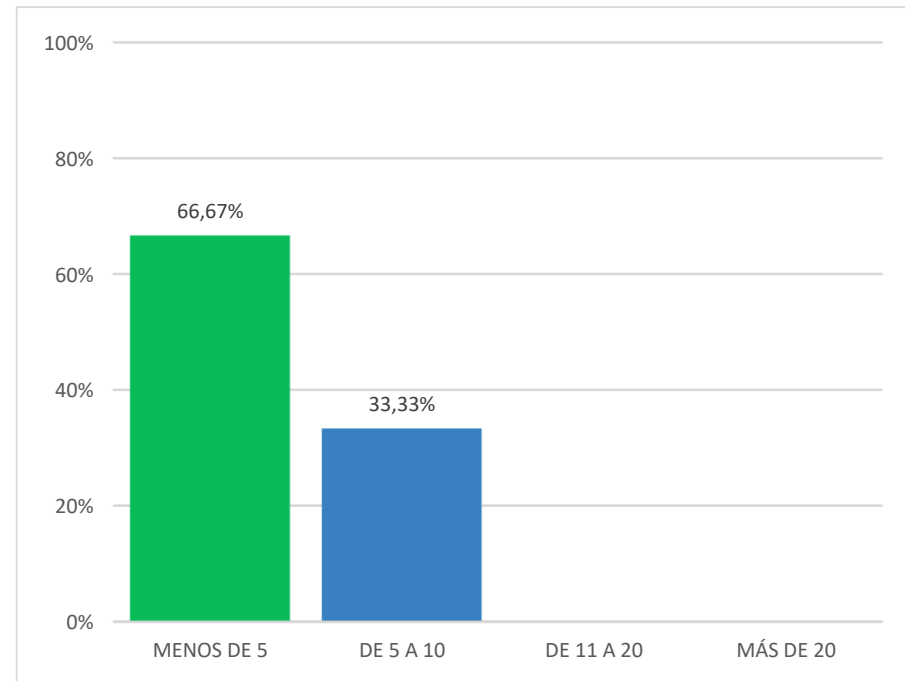



P5 1. Valoración de la Web (Datos de satisfacción)

P1.A (Respondidas: 3 - Omitidas: 0) / P1.B (Respondidas: 3 - Omitidas: 0) / P1.C (Respondidas: 3 - Omitidas: 0) / P1.D (Respondidas: 3 - Omitidas: 0)

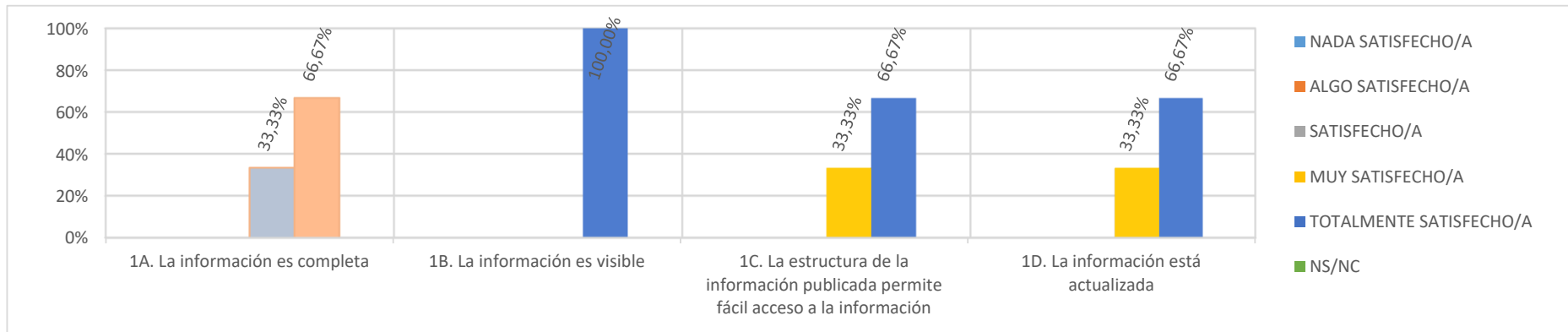

| GRADO DE SATISFACCIÓN | NADA SATISFECHO/A | ALGO SATISFECHO/A | SATISFECHO/A | MUY SATISFECHO/A | TOTALMENTE SATISFECHO/A | NS/NC | TOTAL |
|--|-------------------|-------------------|--------------|------------------|-------------------------|-------|-------|
| 1A. La información es completa | 0 | 0 | 0 | 1 33,33% | 2 66,67% | 0 | 3 |
| 1B. La información es visible | 0 | 0 | 0 | 0 | 3 100,00% | 0 | 3 |
| 1C. La estructura de la información publicada permite fácil acceso a la información | 0 | 0 | 0 | 1 33,33% | 2 66,67% | 0 | 3 |
| 1D. La información está actualizada | 0 | 0 | 0 | 1 33,33% | 2 66,67% | 0 | 3 |



P5 1. Valoración de la Web (Datos estadísticos)

P1.A (Respondidas: 3 - Omitidas: 0) / P1.B (Respondidas: 3 - Omitidas: 0) / P1.C (Respondidas: 3 - Omitidas: 0) / P1.D (Respondidas: 3 - Omitidas: 0)

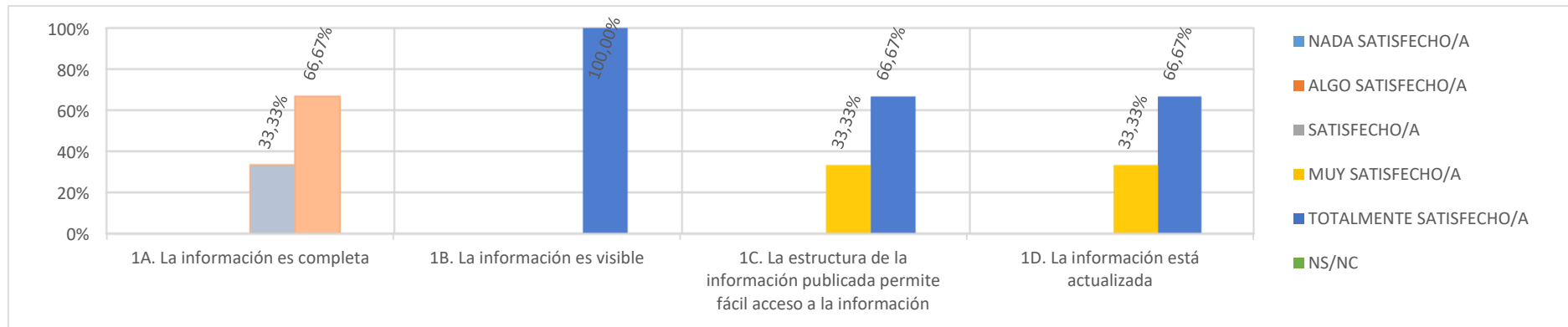

| ESTADÍSTICAS BÁSICAS | MÍNIMO | MÁXIMO | MEDIANA | MEDIA | DESVIACIÓN ESTÁNDAR |
|--|--------|--------|---------|-------|---------------------|
| 1A. La información es completa | 4 | 5 | 5 | 4,67 | 0,11 |
| 1B. La información es visible | 5 | 5 | 5 | 5,00 | 0,12 |
| 1C. La estructura de la información publicada permite | 4 | 5 | 5 | 4,67 | 0,11 |
| 1D. La información está actualizada | 4 | 5 | 5 | 4,67 | 0,11 |



P6 2. La gestión administrativa de los procedimientos que hayas realizado (actas, tutorización, coordinación, asignación de aulas, fechas de exámenes...)

Respondidas: 3 - Omitidas: 0

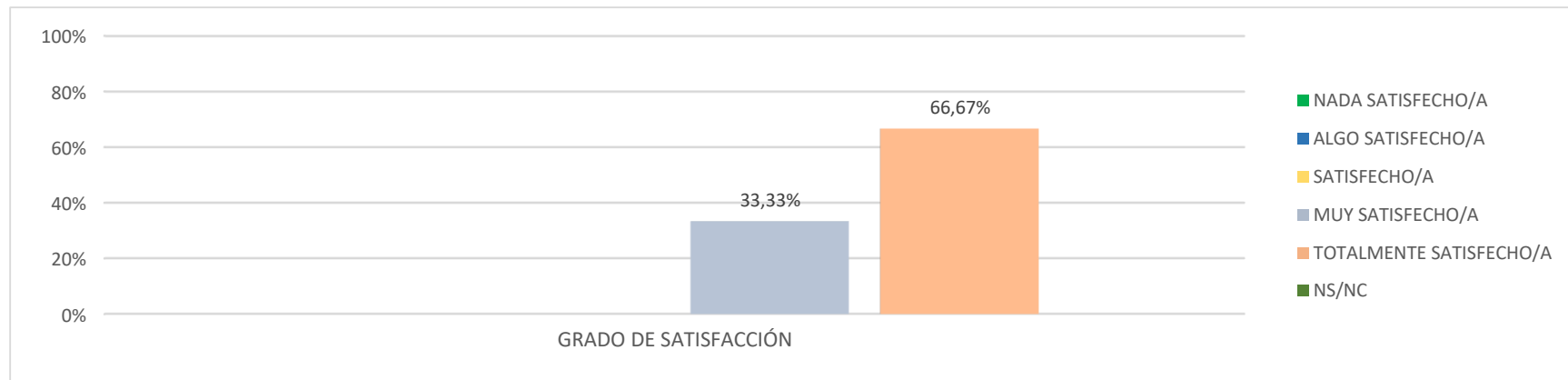

| | NADA SATISFECHO/A | ALGO SATISFECHO/A | SATISFECHO/A | MUY SATISFECHO/A | TOTALMENTE SATISFECHO/A | NS/NC | TOTAL |
|-----------------------|-------------------|-------------------|--------------|------------------|-------------------------|-------|-------|
| Grado de Satisfacción | 0 | 0 | 0 | 1 33,33% | 2 66,67% | 0 | 3 |

| ESTADÍSTICAS BÁSICAS | MÍNIMO | MÁXIMO | MEDIANA | MEDIA | DESVIACIÓN ESTÁNDAR |
|----------------------|--------|--------|---------|-------|---------------------|
| | 4 | 5 | 5 | 4,67 | 0,47 |



P7 3. El equipamiento de las aulas y, en su caso, los espacios para prácticas (seminarios, laboratorios, aulas de informática...)

Respondidas: 3 - Omitidas: 0

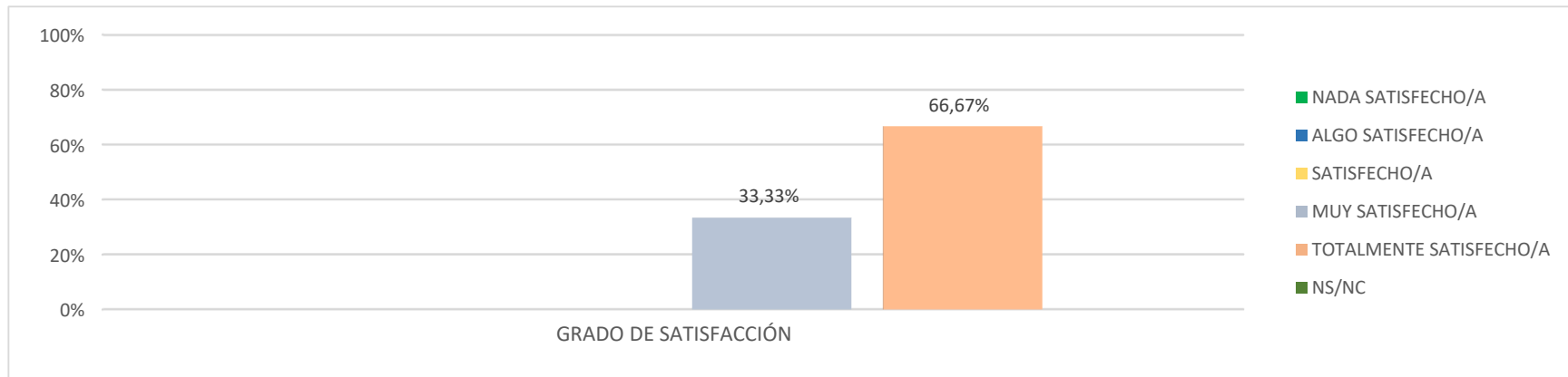

| | NADA SATISFECHO/A | ALGO SATISFECHO/A | SATISFECHO/A | MUY SATISFECHO/A | TOTALMENTE SATISFECHO/A | NS/NC | TOTAL |
|-----------------------|-------------------|-------------------|--------------|------------------|-------------------------|-------|-------|
| Grado de Satisfacción | 0 | 0 | 0 | 1 33,33% | 2 66,67% | 0 | 3 |

| ESTADÍSTICAS BÁSICAS | MÍNIMO | MÁXIMO | MEDIANA | MEDIA | DESVIACIÓN ESTÁNDAR |
|----------------------|--------|--------|---------|-------|---------------------|
| | 4 | 5 | 5 | 4,67 | 0,47 |



P8 4. El tamaño de los grupos

Respondidas: 3 - Omitidas: 0

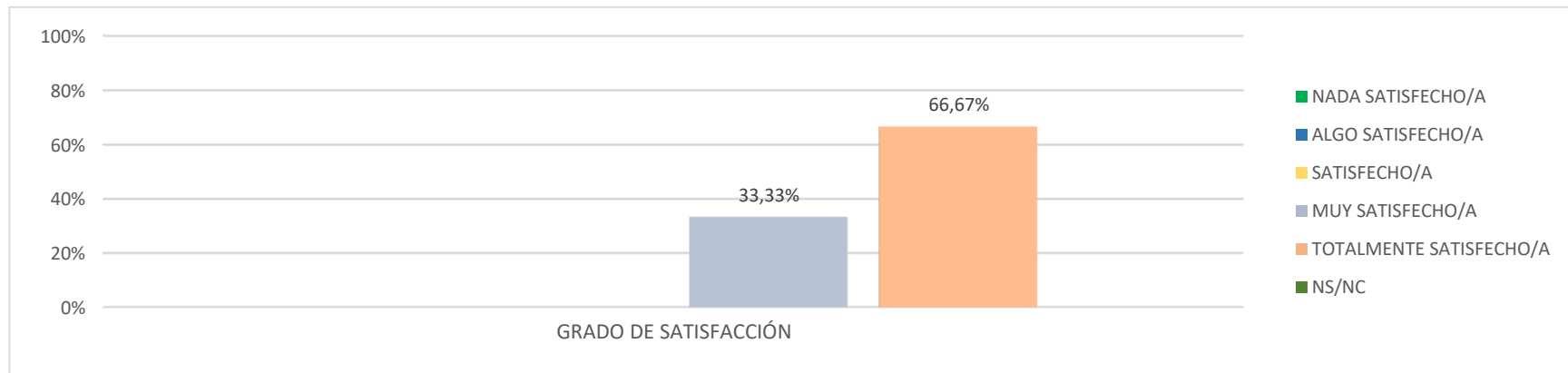

| | NADA SATISFECHO/A | ALGO SATISFECHO/A | SATISFECHO/A | MUY SATISFECHO/A | TOTALMENTE SATISFECHO/A | NS/NC | TOTAL |
|-----------------------|-------------------|-------------------|--------------|------------------|-------------------------|-------|-------|
| Grado de Satisfacción | 0 | 0 | 0 | 1 33,33% | 2 66,67% | 0 | 3 |

| ESTADÍSTICAS BÁSICAS | MÍNIMO | MÁXIMO | MEDIANA | MEDIA | DESVIACIÓN ESTÁNDAR |
|----------------------|--------|--------|---------|-------|---------------------|
| | 4 | 5 | 5 | 4,67 | 0,47 |



P9 5. La distribución de turnos y los horarios

Respondidas: 3 - Omitidas: 0

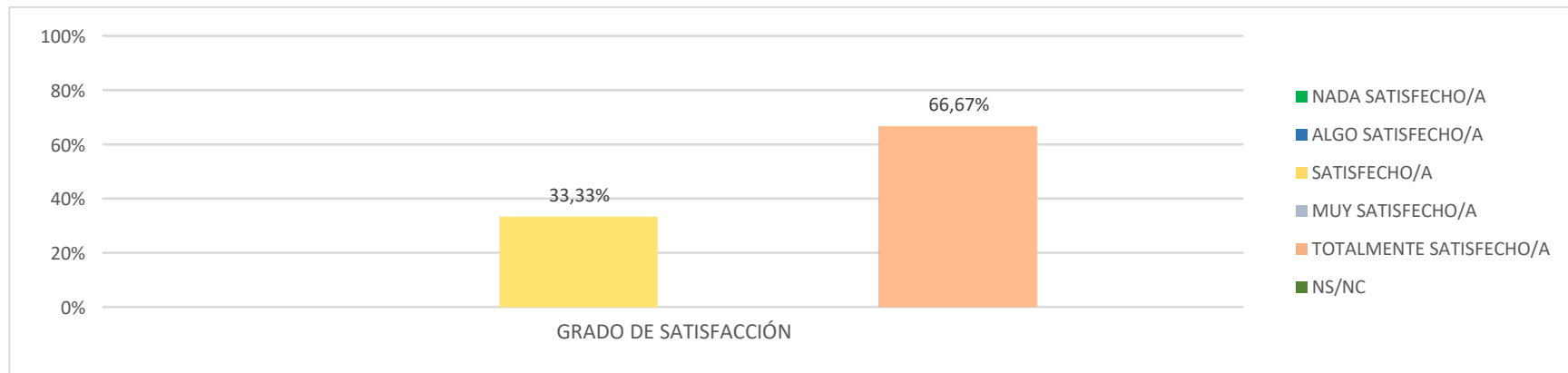

| | NADA SATISFECHO/A | ALGO SATISFECHO/A | SATISFECHO/A | MUY SATISFECHO/A | TOTALMENTE SATISFECHO/A | NS/NC | TOTAL |
|-----------------------|-------------------|-------------------|--------------|------------------|-------------------------|-------|-------|
| Grado de Satisfacción | 0 | 0 | 1 33,33% | 0 | 2 66,67% | 0 | 3 |

| ESTADÍSTICAS BÁSICAS | MÍNIMO | MÁXIMO | MEDIANA | MEDIA | DESVIACIÓN ESTÁNDAR |
|----------------------|--------|--------|---------|-------|---------------------|
| | 3 | 5 | 5 | 4,33 | 0,94 |



P10 6. La coordinación en el título (contenidos, cargas de trabajo de los estudiantes, entrega actividades, evaluaciones etc.)

Respondidas: 3 - Omitidas: 0

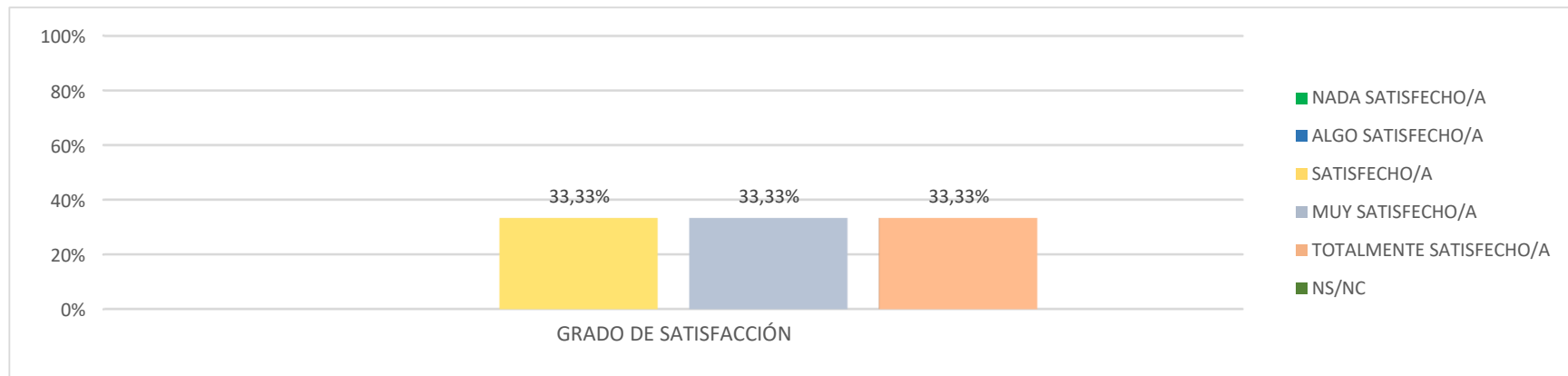

| | NADA SATISFECHO/A | ALGO SATISFECHO/A | SATISFECHO/A | MUY SATISFECHO/A | TOTALMENTE SATISFECHO/A | NS/NC | TOTAL |
|-----------------------|-------------------|-------------------|--------------|------------------|-------------------------|-------|-------|
| Grado de Satisfacción | 0 | 0 | 1 33,33% | 1 33,33% | 1 33,33% | 0 | 3 |

| ESTADÍSTICAS BÁSICAS | MÍNIMO | MÁXIMO | MEDIANA | MEDIA | DESVIACIÓN ESTÁNDAR |
|----------------------|--------|--------|---------|-------|---------------------|
| | 3 | 5 | 4 | 4,00 | 0,82 |



P11 7. Los resultados académicos logrados por los estudiantes (objetivos y competencias alcanzadas)

Respondidas: 3 - Omitidas: 0

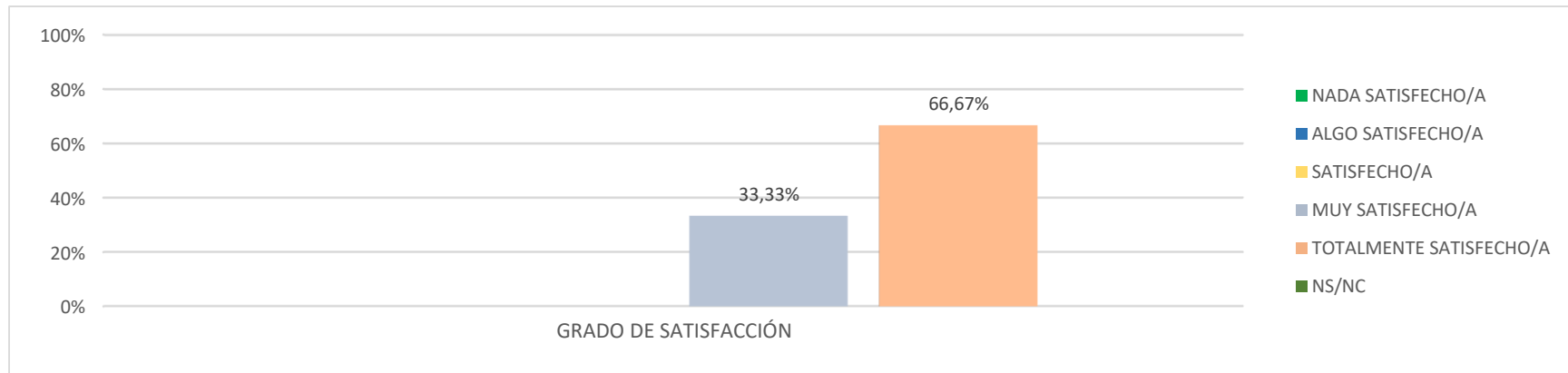

| | NADA SATISFECHO/A | ALGO SATISFECHO/A | SATISFECHO/A | MUY SATISFECHO/A | TOTALMENTE SATISFECHO/A | NS/NC | TOTAL |
|-----------------------|-------------------|-------------------|--------------|------------------|-------------------------|-------|-------|
| Grado de Satisfacción | 0 | 0 | 0 | 1 33,33% | 2 66,67% | 0 | 3 |

| ESTADÍSTICAS BÁSICAS | MÍNIMO | MÁXIMO | MEDIANA | MEDIA | DESVIACIÓN ESTÁNDAR |
|----------------------|--------|--------|---------|-------|---------------------|
| | 4 | 5 | 5 | 4,67 | 0,47 |



P12 8. El sistema existente para dar respuesta a las quejas, sugerencias y reclamaciones

Respondidas: 3 - Omitidas: 0

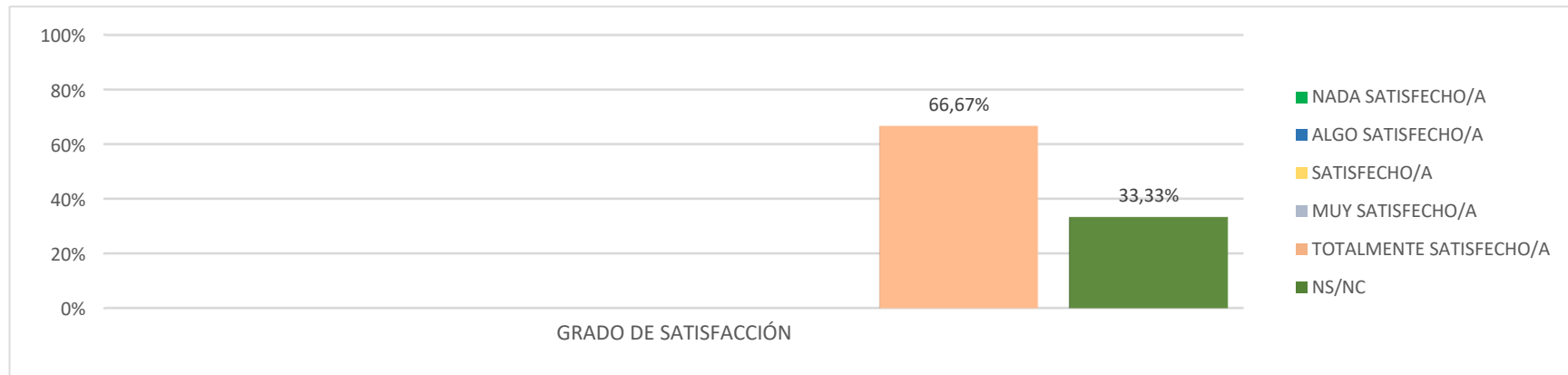

| | NADA SATISFECHO/A | ALGO SATISFECHO/A | SATISFECHO/A | MUY SATISFECHO/A | TOTALMENTE SATISFECHO/A | NS/NC | TOTAL |
|-----------------------|-------------------|-------------------|--------------|------------------|-------------------------|-------------|-------|
| Grado de Satisfacción | 0 | 0 | 0 | 0 | 2 66,67% | 1 33,33% | 3 |

| ESTADÍSTICAS BÁSICAS | MÍNIMO | MÁXIMO | MEDIANA | MEDIA | DESVIACIÓN ESTÁNDAR |
|----------------------|--------|--------|---------|-------|---------------------|
| | 5 | 5 | 5 | 5,00 | 0,00 |



P13 9. La atención por parte del personal de administración y servicios que tiene relación con el título

Respondidas: 3 - Omitidas: 0

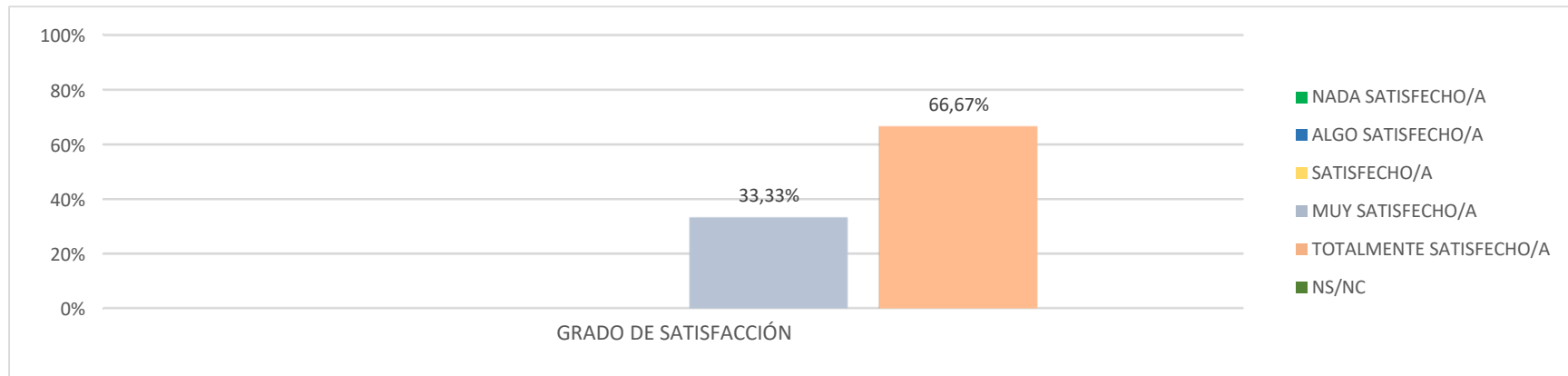

| | NADA SATISFECHO/A | ALGO SATISFECHO/A | SATISFECHO/A | MUY SATISFECHO/A | TOTALMENTE SATISFECHO/A | NS/NC | TOTAL |
|-----------------------|-------------------|-------------------|--------------|------------------|-------------------------|-------|-------|
| Grado de Satisfacción | 0 | 0 | 0 | 1 33,33% | 2 66,67% | 0 | 3 |

| ESTADÍSTICAS BÁSICAS | MÍNIMO | MÁXIMO | MEDIANA | MEDIA | DESVIACIÓN ESTÁNDAR |
|----------------------|--------|--------|---------|-------|---------------------|
| | 4 | 5 | 5 | 4,67 | 0,47 |



P14 10. La atención por parte de los responsables académicos del título (coordinadores, comisiones, equipo directivo...)

Respondidas: 3 - Omitidas: 0

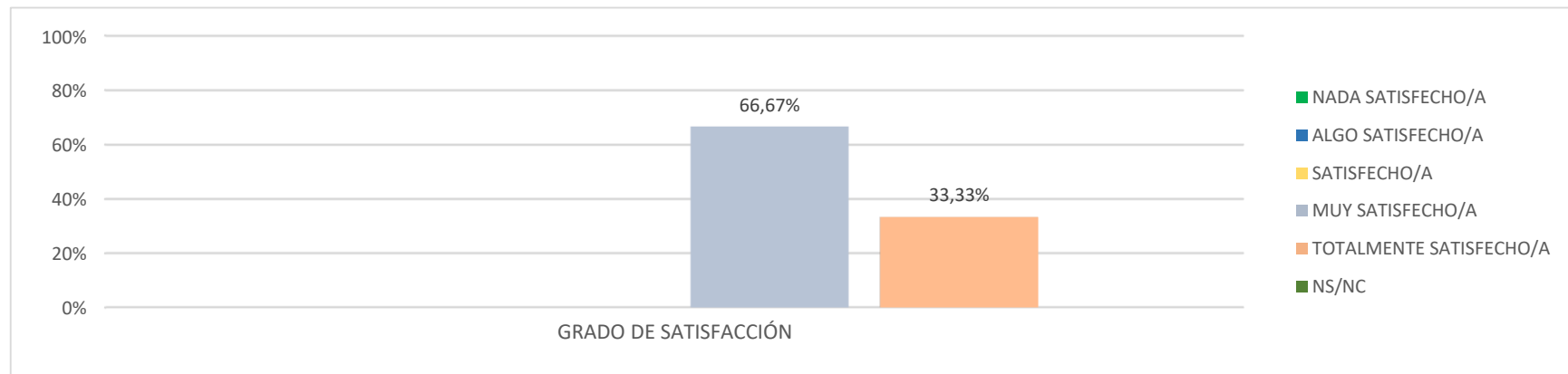

| | NADA SATISFECHO/A | ALGO SATISFECHO/A | SATISFECHO/A | MUY SATISFECHO/A | TOTALMENTE SATISFECHO/A | NS/NC | TOTAL |
|-----------------------|-------------------|-------------------|--------------|------------------|-------------------------|-------|-------|
| Grado de Satisfacción | 0 | 0 | 0 | 2 66,67% | 1 33,33% | 0 | 3 |

| ESTADÍSTICAS BÁSICAS | MÍNIMO | MÁXIMO | MEDIANA | MEDIA | DESVIACIÓN ESTÁNDAR |
|----------------------|--------|--------|---------|-------|---------------------|
| | 4 | 5 | 4 | 4,33 | 0,47 |



P15 11. Mi satisfacción general con el título.

Respondidas: 3 - Omitidas: 0

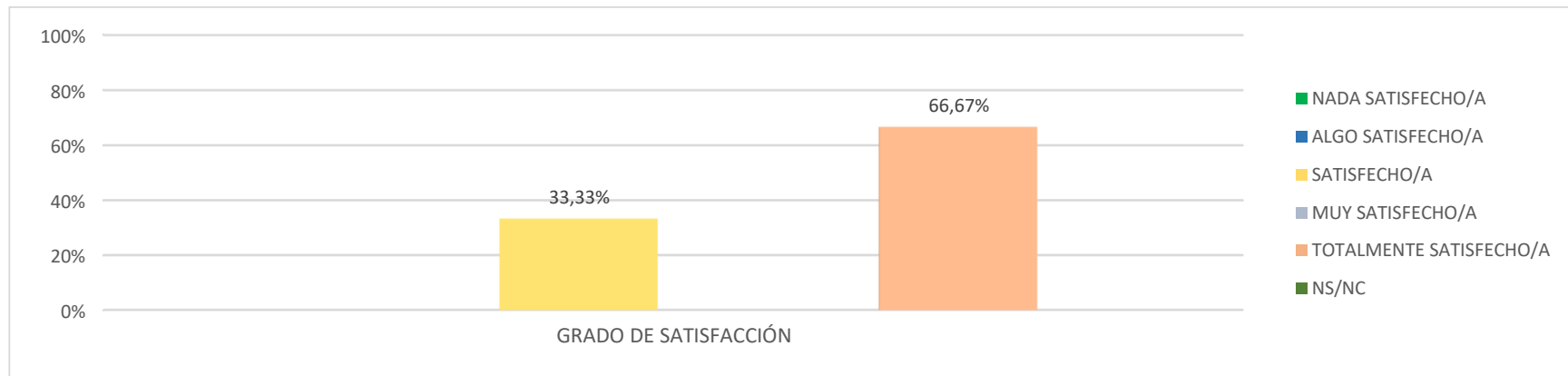

| | NADA SATISFECHO/A | ALGO SATISFECHO/A | SATISFECHO/A | MUY SATISFECHO/A | TOTALMENTE SATISFECHO/A | NS/NC | TOTAL |
|-----------------------|-------------------|-------------------|--------------|------------------|-------------------------|-------|-------|
| Grado de Satisfacción | 0 | 0 | 1 33,33% | 0 | 2 66,67% | 0 | 3 |

| ESTADÍSTICAS BÁSICAS | MÍNIMO | MÁXIMO | MEDIANA | MEDIA | DESVIACIÓN ESTÁNDAR |
|----------------------|--------|--------|---------|-------|---------------------|
| | 3 | 5 | 5 | 4,33 | 0,94 |